

Via	S. Orsola, ?	Toponimo	
Tav. PRG	2.2	Quadrante	G-3
		Zona PRG	E.1

Edificio principale			
<input checked="" type="checkbox"/>	Riconoscibile	Tipologia	elementi contigui
<input type="checkbox"/>	Parzialmente riconoscibile	Interventi	nessuno
<input type="checkbox"/>	Non riconoscibile	Dest. d'uso	in stato di abbandono
Altri edifici riconoscibili <input type="checkbox"/> SI <input checked="" type="checkbox"/> NO		Tipologia	
		Dest. d'uso	
Edifici recenti presenti <input type="checkbox"/> SI <input checked="" type="checkbox"/> NO		Tipologia	
		Dest. d'uso	
Altri elementi di pregio <input type="checkbox"/> SI <input checked="" type="checkbox"/> NO		Descrizione	
Giudizio sintetico sul valore dell'insediamento		discreto valore ambientale	

ESTRATTO DALLA C.T.R.

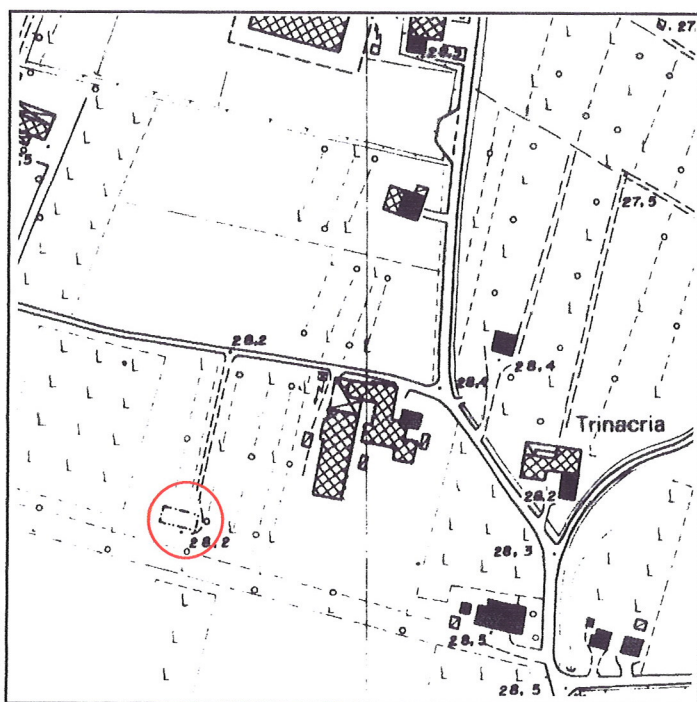

FOTOGRAFIA IDENTIFICATIVA



Altri documenti

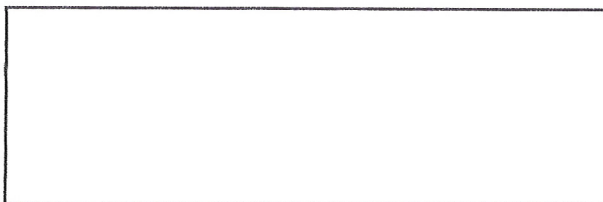

Note

Edificio a elementi contigui presenta la parte stalla-fienile completamente crollata. La parte civile è su due livelli e sottotetto con copertura a due acque. Le luci sono regolari e simmetricamente distribuite.

PUNTI DI RIPRESA FOTOGRAFICA

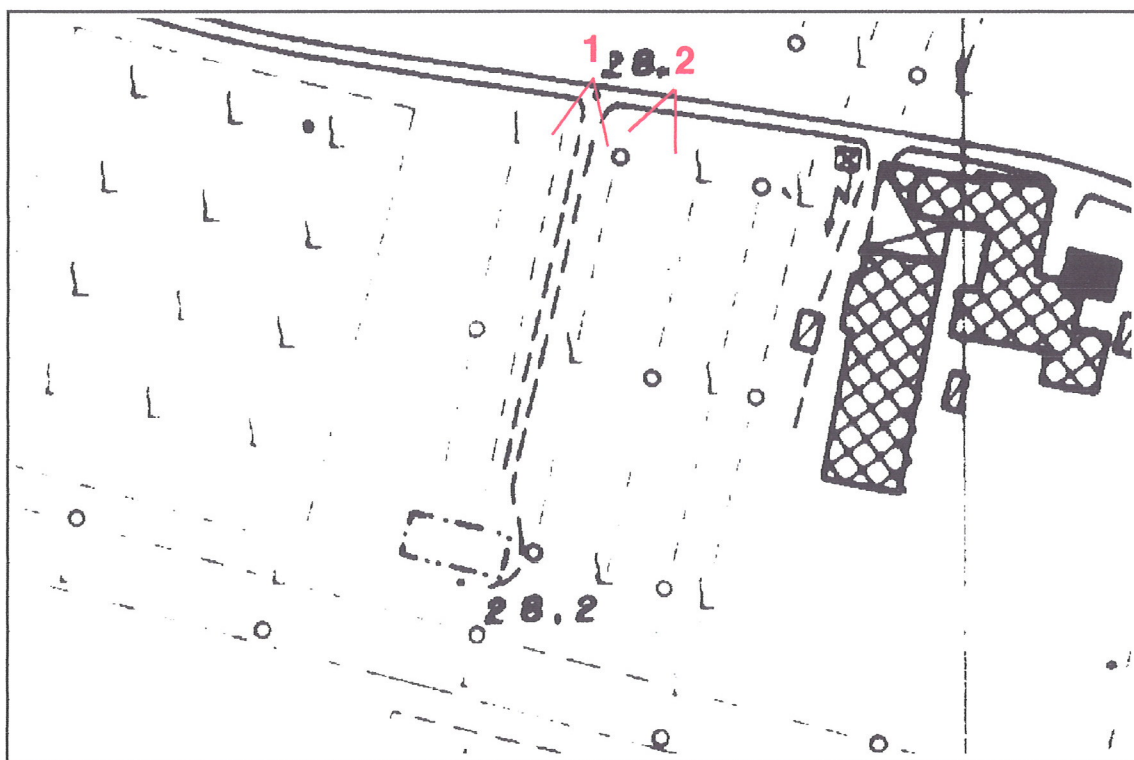

Foto 1



Foto 2