

Via del Frullo, 14	Toponimo	
Tav. PRG 2.2	Quadrante D-1	Zona PRG E.1

Edificio principale		Tipologia	non definibile
<input type="checkbox"/> Riconoscibile		Interventi	nessuno
<input type="checkbox"/> Parzialmente riconoscibile		Dest. d'uso	abitazione e servizi agricoli
<input checked="" type="checkbox"/> Non riconoscibile			
Altri edifici riconoscibili	<input type="checkbox"/> SI <input checked="" type="checkbox"/> NO	Tipologia	
		Dest. d'uso	
Edifici recenti presenti	<input checked="" type="checkbox"/> SI <input type="checkbox"/> NO	Tipologia	tettoie
		Dest. d'uso	depositi
Altri elementi di pregio	<input type="checkbox"/> SI <input checked="" type="checkbox"/> NO	Descrizione	
Giudizio sintetico sul valore dell'insediamento		nessun valore ambientale	

ESTRATTO DALLA C.T.R.

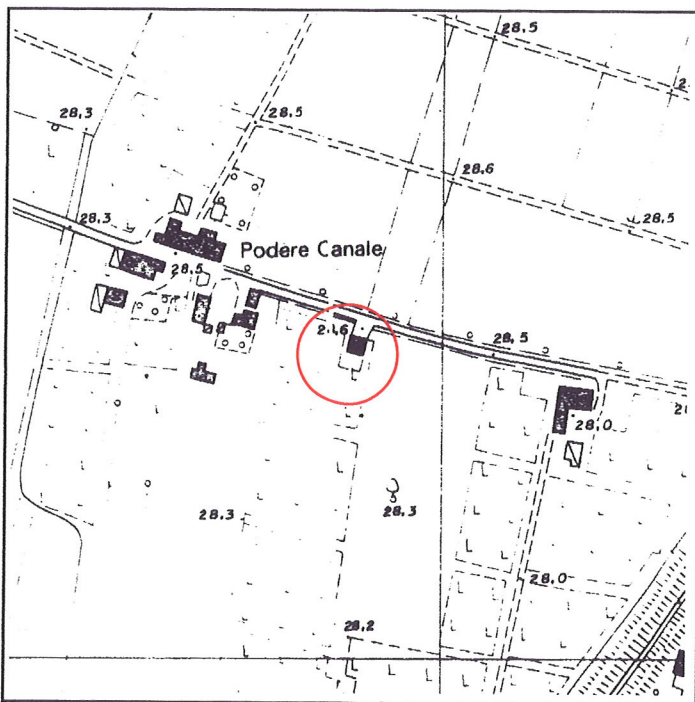

FOTOGRAFIA IDENTIFICATIVA

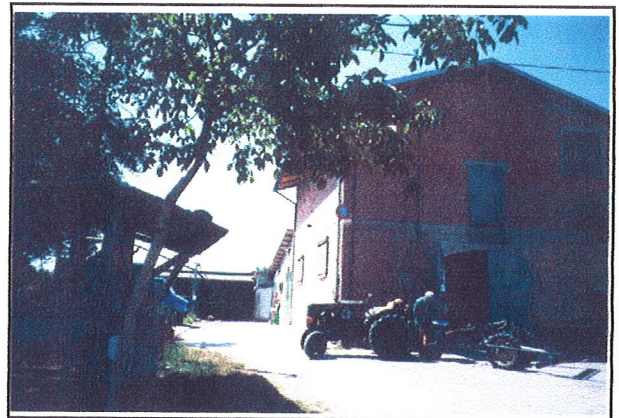

Altri documenti

141/84, Ghizzoni Quinto, NO 26/1/85
94/88, Ghizzoni Quinto, NO 2/9/88
9/89, Ghizzoni Quinto, NO 12/4/89

Note

Piccolo edificio di recente costruzione sviluppato in pianta rettangolare su due livelli con copertura a due acque.

PUNTI DI RIPRESA FOTOGRAFICA



Foto 1



Foto 2

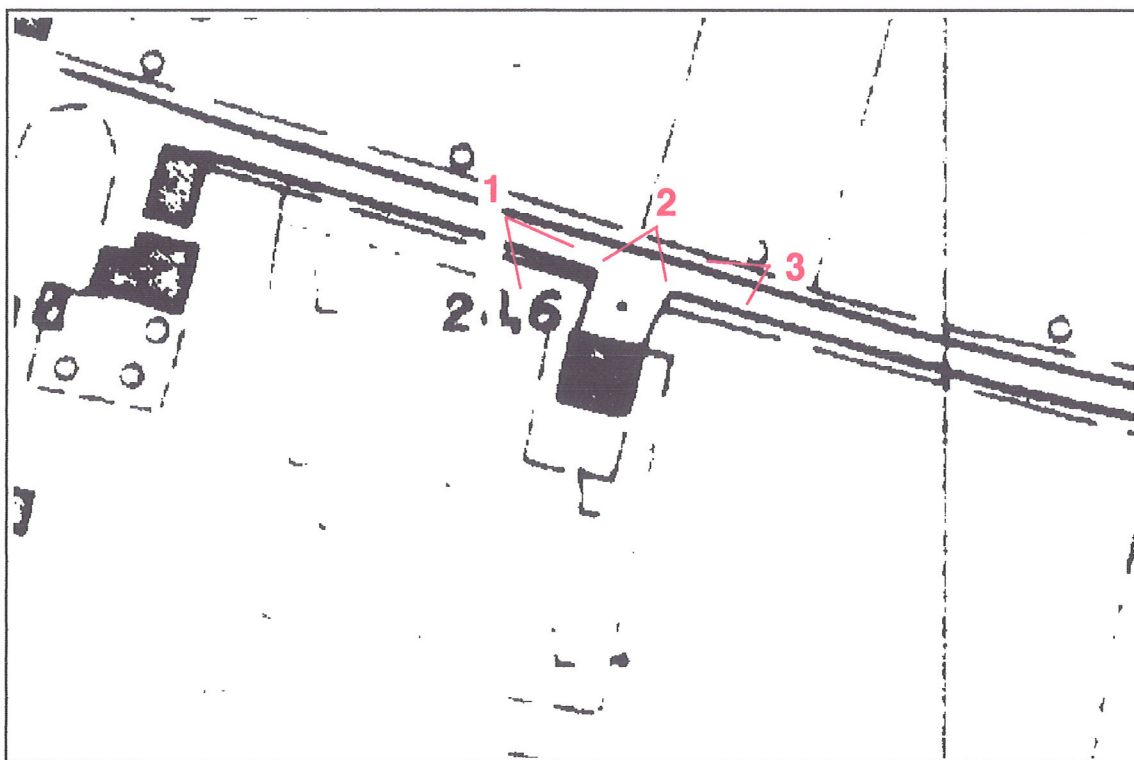

Foto 3