

Via	San Pellegrino, 31	Toponimo		
Tav. PRG	2.2	Quadrante	G-10	Zona PRG E.1+E.8

Edificio principale		Tipologia	corpi separati
<input checked="" type="checkbox"/> Riconoscibile		Interventi	ristrutturazione
<input type="checkbox"/> Parzialmente riconoscibile		Dest. d'uso	abitazione
<input type="checkbox"/> Non riconoscibile			
Altri edifici riconoscibili <input checked="" type="checkbox"/> SI <input type="checkbox"/> NO		Tipologia	stalla-fienile
		Dest. d'uso	servizi agricoli
Edifici recenti presenti <input type="checkbox"/> SI <input checked="" type="checkbox"/> NO		Tipologia	
		Dest. d'uso	
Altri elementi di pregio <input type="checkbox"/> SI <input checked="" type="checkbox"/> NO		Descrizione	
Giudizio sintetico sul valore dell'insediamento		discreto valore ambientale	

ESTRATTO DALLA C.T.R.



FOTOGRAFIA IDENTIFICATIVA



Altri documenti

100/79, Vecchi Danilo, NO 15/12/79
 120/81, Vecchi Danilo, NO 15/7/81
 44/80, Codeluppi Gino, NO 17/5/80
 178/86, Codeluppi Gino, NO 25/9/87

Note

Insedimento a corpi separati costituito da una parte civile sviluppata in pianta articolata su due livelli con copertura a due acque asimmetrica e dalla stalla-fienile sviluppata in pianta rettangolare su due livelli con copertura a due acque e colmo costante. Quest'ultima presenta un portone archivoltato a tutto sesto e un occhio di portico tamponato archivoltato a sesto ribassato. La parte civile ha subito un intervento di ristrutturazione che ha in parte alterato l'originaria leggibilità.

PUNTI DI RIPRESA FOTOGRAFICA



Foto 1



Foto 2

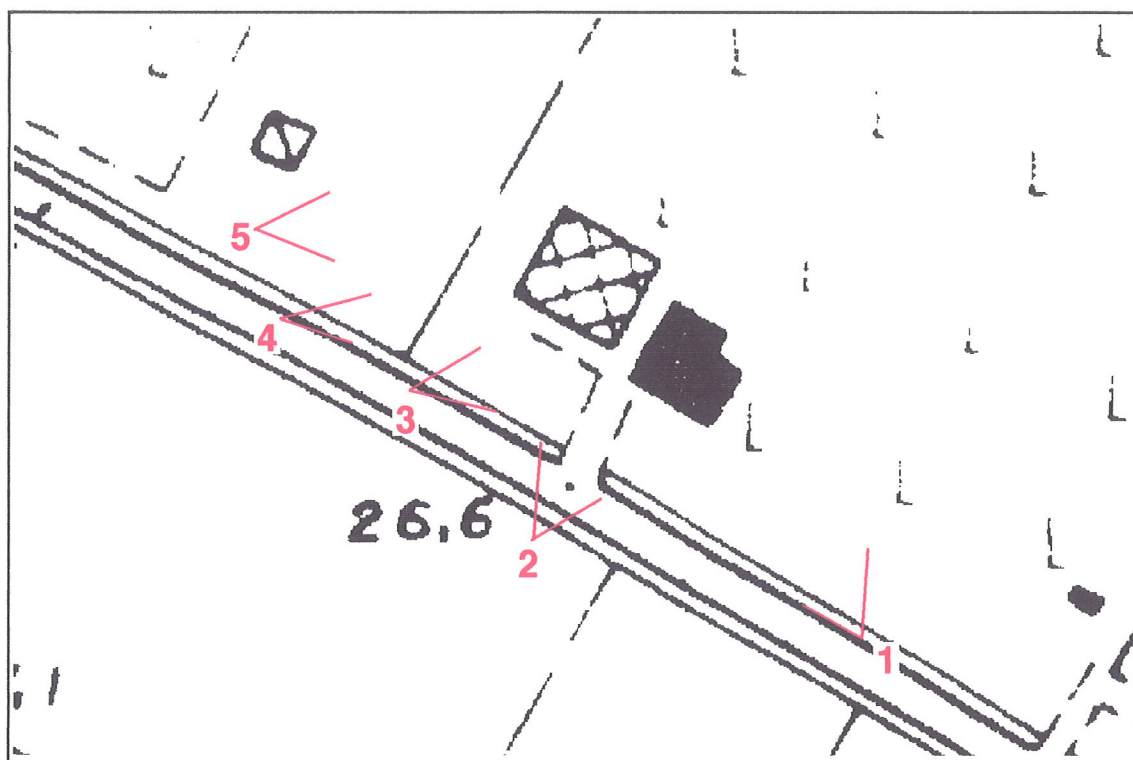

Foto 3



Foto 4



Foto 5