

Via	San Martino, 78	Toponimo	
Tav. PRG	2.2	Quadrante	G-13
		Zona PRG	E.1

Edificio principale			
<input checked="" type="checkbox"/> Riconoscibile		Tipologia	elementi contigui
<input type="checkbox"/> Parzialmente riconoscibile		Interventi	nessuno
<input type="checkbox"/> Non riconoscibile		Dest. d'uso	abitazione e servizi agricoli
Altri edifici riconoscibili	<input type="checkbox"/> SI <input checked="" type="checkbox"/> NO	Tipologia	
		Dest. d'uso	
Edifici recenti presenti	<input type="checkbox"/> SI <input checked="" type="checkbox"/> NO	Tipologia	
		Dest. d'uso	
Altri elementi di pregio	<input type="checkbox"/> SI <input checked="" type="checkbox"/> NO	Descrizione	
Giudizio sintetico sul valore dell'insediamento	buon valore ambientale		

ESTRATTO DALLA C.T.R.

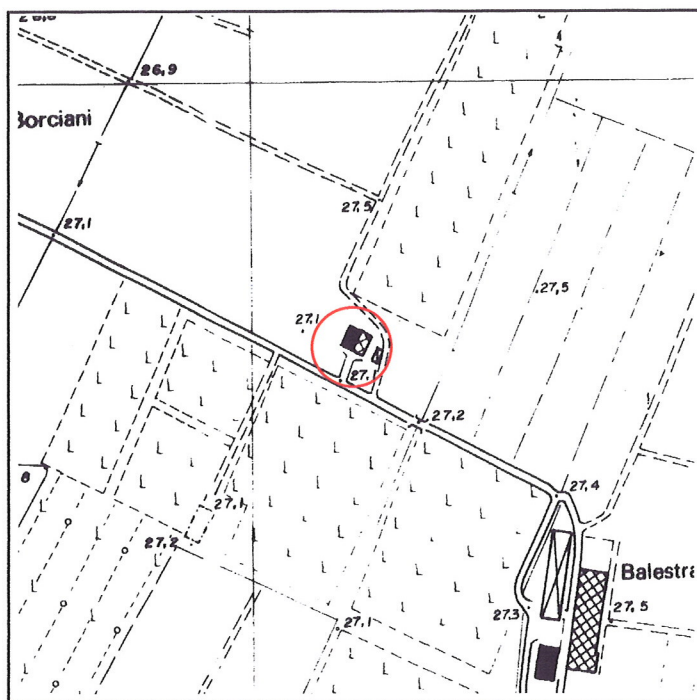

FOTOGRAFIA IDENTIFICATIVA



Altri documenti

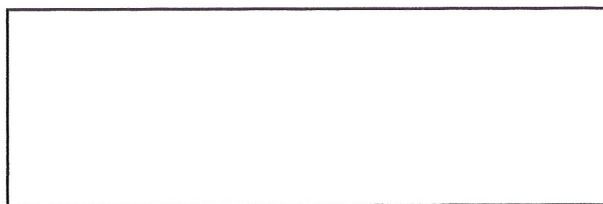

Note

Edificio a elementi contigui in pianta articolata con copertura a due acque asimmetrica. La parte civile è su tre livelli e ha luci regolari e simmetricamente distribuite. Presenta un cordolo marcapiano al primo livello e una porta morta archivoltata a tre centri.

PUNTI DI RIPRESA FOTOGRAFICA



Foto 1



Foto 2

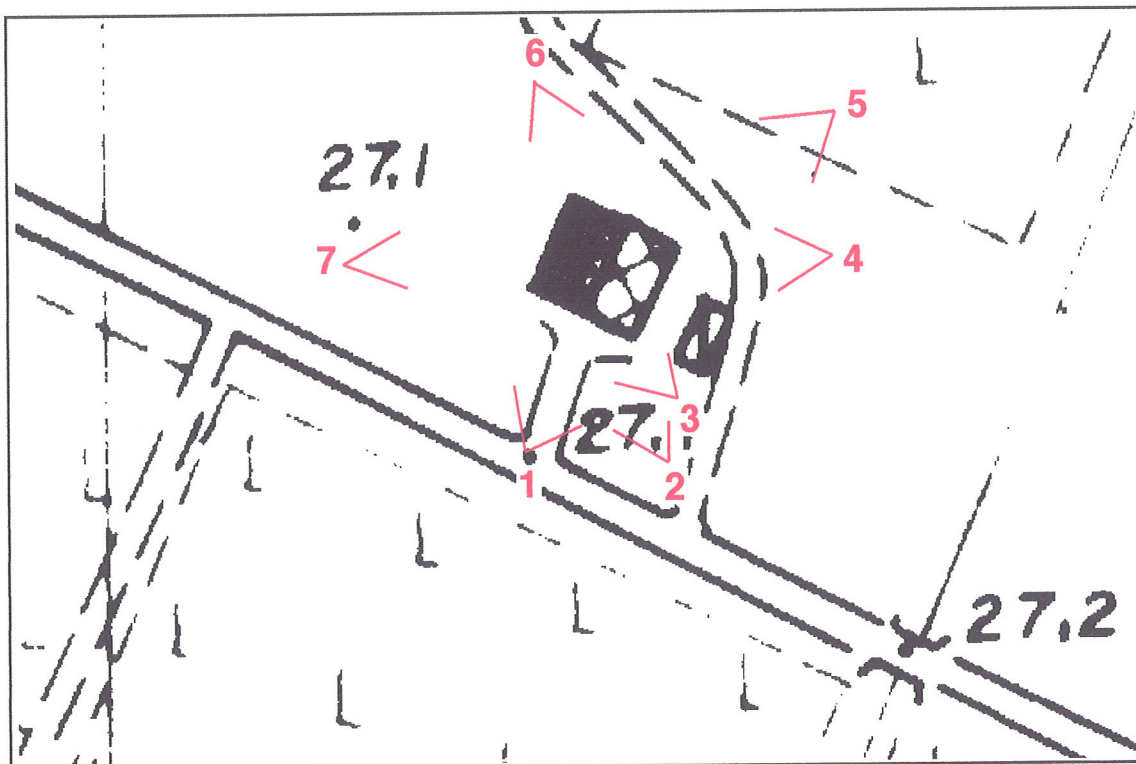

Foto 3



Foto 4



Foto 5



Foto 6



Foto 7