

Via	Ca' Rossa, 4-4/a	Toponimo		
Tav. PRG	2.2	Quadrante	E-10	Zona PRG E.1

Edificio principale		Tipologia	elementi contigui
<input type="checkbox"/>	Riconoscibile	Interventi	ristrutturazione
<input checked="" type="checkbox"/>	Parzialmente riconoscibile	Dest. d'uso	abitazione e servizi agricoli
<input type="checkbox"/>	Non riconoscibile		
Altri edifici riconoscibili <input checked="" type="checkbox"/> SI <input type="checkbox"/> NO		Tipologia	rustico
		Dest. d'uso	servizi agricoli
Edifici recenti presenti <input type="checkbox"/> SI <input checked="" type="checkbox"/> NO		Tipologia	
		Dest. d'uso	
Altri elementi di pregio <input type="checkbox"/> SI <input checked="" type="checkbox"/> NO		Descrizione	
Giudizio sintetico sul valore dell'insediamento		modesto valore ambientale	

ESTRATTO DALLA C.T.R.

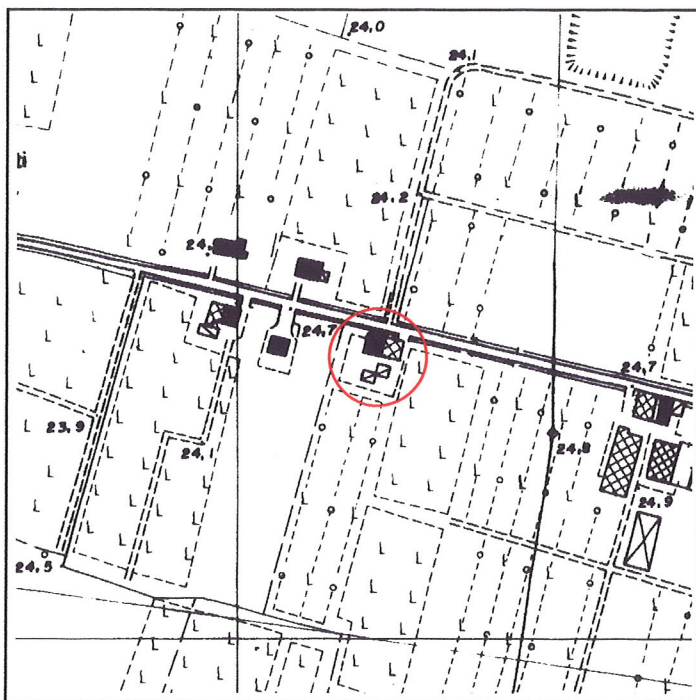

FOTOGRAFIA IDENTIFICATIVA



Altri documenti

LE/87, Tirelli Lauro, NO 13/5/87

Note

Edificio a elementi contigui sviluppato in pianta rettangolare su due livelli e sottotetto con copertura a due acque sfalsata. La parte civile ha subito una ristrutturazione che ha alterato in parte i caratteri originali. La parte stalla-fienile presenta una porta morta passante archivoltata a tre centri. Nell'area dell'insediamento è presente un piccolo rustico con copertura a due acque.

PUNTI DI RIPRESA FOTOGRAFICA



Foto 1



Foto 2

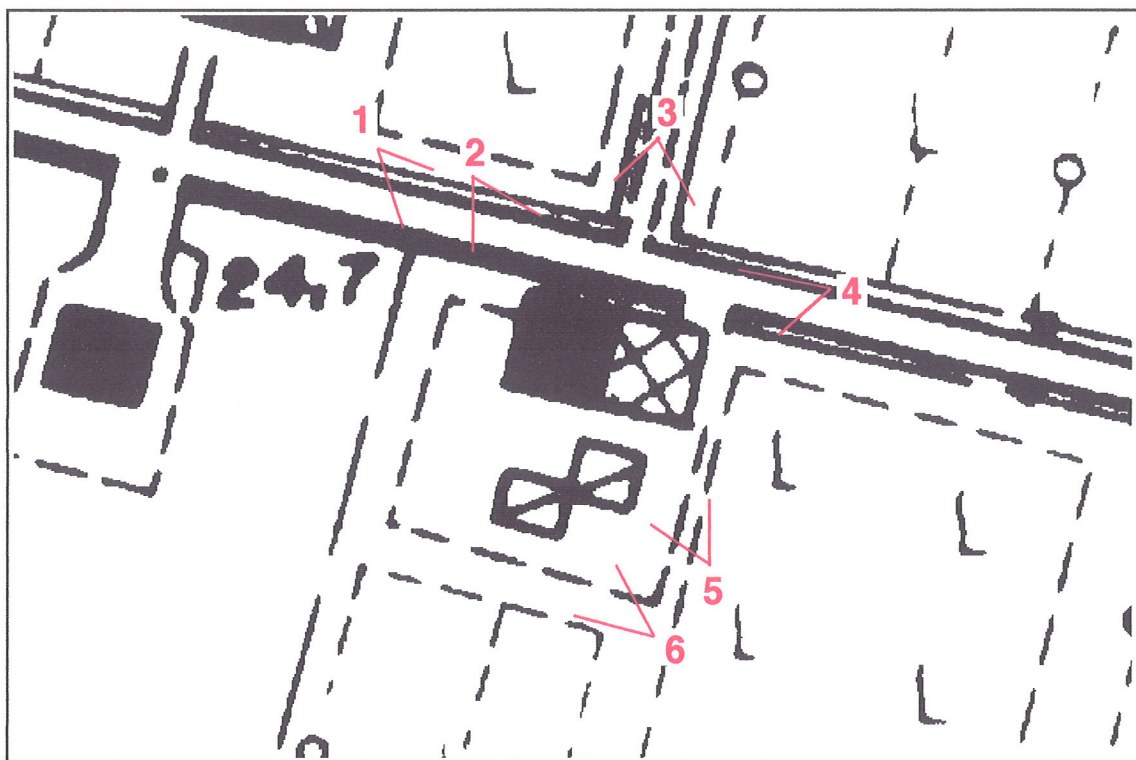

Foto 3



Foto 4



Foto 5



Foto 6