

Via Naviglietto, 1/a-1/c	Toponimo		
Tav. PRG 2.2	Quadrante F-4	Zona PRG E.1+E.8	

<b>Edificio principale</b>		<b>Tipologia</b>	casinetto civile
<input type="checkbox"/> Riconoscibile		<b>Interventi</b>	ristrutturazione e ampliamento
<input type="checkbox"/> Parzialmente riconoscibile		<b>Dest. d'uso</b>	abitazione
<input checked="" type="checkbox"/> Non riconoscibile			
<b>Altri edifici riconoscibili</b>	<input type="checkbox"/> SI <input checked="" type="checkbox"/> NO	<b>Tipologia</b>	
		<b>Dest. d'uso</b>	
<b>Edifici recenti presenti</b>	<input type="checkbox"/> SI <input checked="" type="checkbox"/> NO	<b>Tipologia</b>	
		<b>Dest. d'uso</b>	
<b>Altri elementi di pregio</b>	<input type="checkbox"/> SI <input checked="" type="checkbox"/> NO	<b>Descrizione</b>	
<b>Giudizio sintetico sul valore dell'insediamento</b>	nessun valore ambientale		

ESTRATTO DALLA C.T.R.

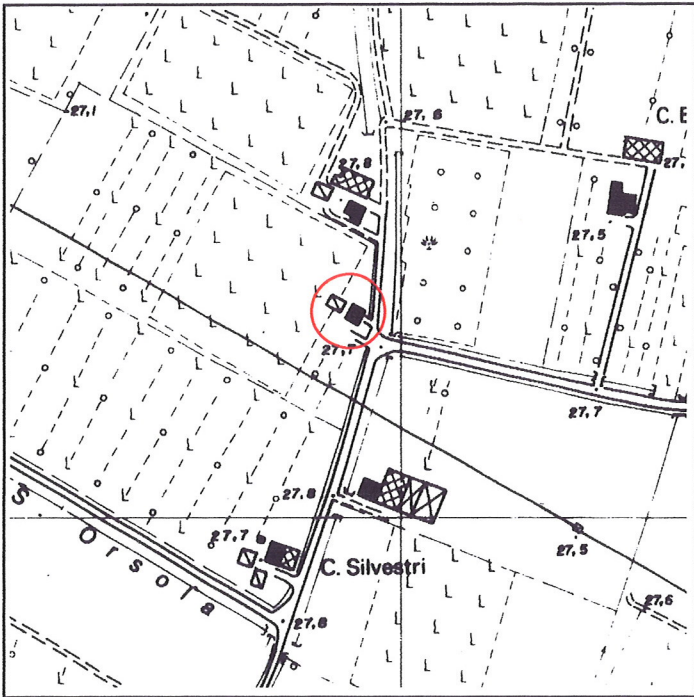

FOTOGRAFIA IDENTIFICATIVA



Altri documenti

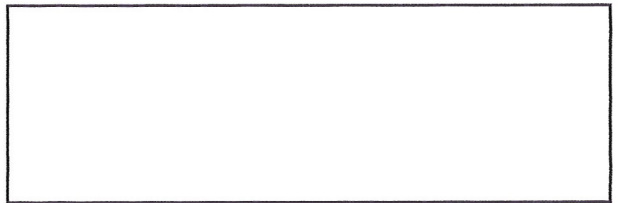

**Note**

Edificio che ha subito un intervento di ristrutturazione che ha alterato l'originaria leggibilità, riconducibile con ogni probabilità a quella di un casinetto civile del '900 di modesta fattura.

PUNTI DI RIPRESA FOTOGRAFICA



Foto 1



Foto 2

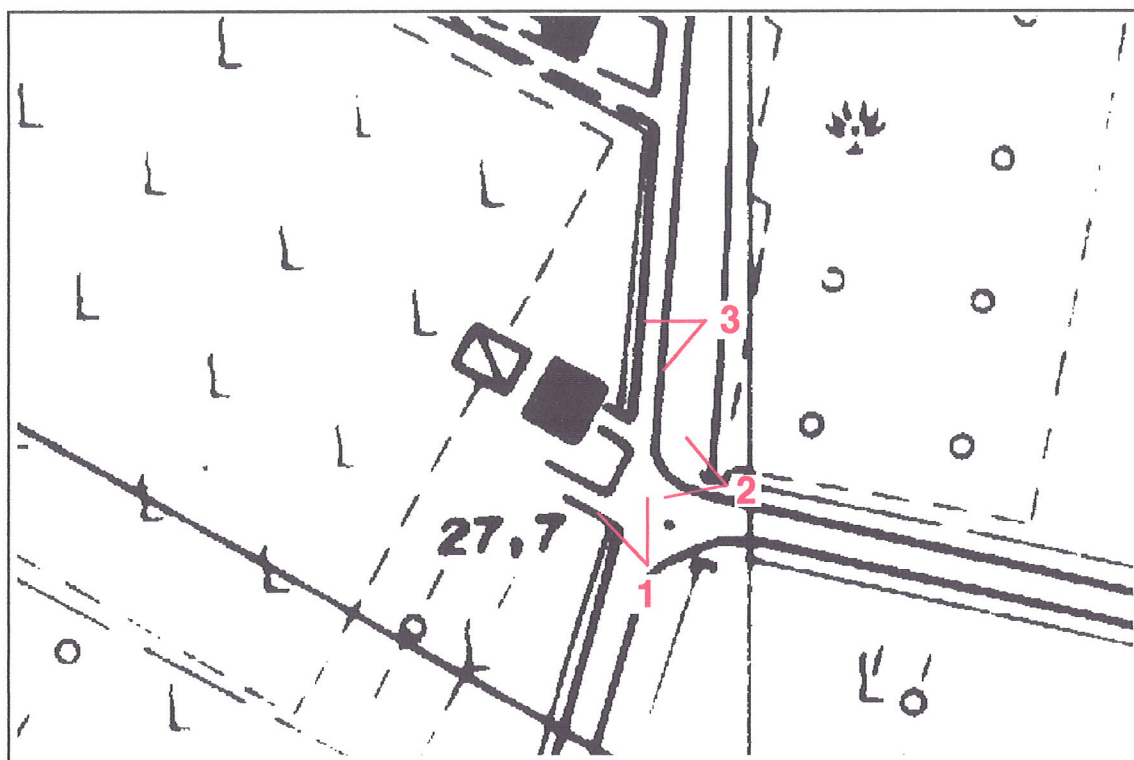

Foto 3