

Via Mercanti, 11-11/a	Toponimo	
Tav. PRG 2.2	Quadrante F-9	Zona PRG E.1

<b>Edificio principale</b>		
<input type="checkbox"/> Riconoscibile	<b>Tipologia</b>	elementi contigui
<input checked="" type="checkbox"/> Parzialmente riconoscibile	<b>Interventi</b>	demolizione-ricostruzione
<input type="checkbox"/> Non riconoscibile	<b>Dest. d'uso</b>	abitazione e servizi agricoli
<b>Altri edifici riconoscibili</b> <input type="checkbox"/> SI <input checked="" type="checkbox"/> NO		<b>Tipologia</b>
		<b>Dest. d'uso</b>
<b>Edifici recenti presenti</b> <input type="checkbox"/> SI <input checked="" type="checkbox"/> NO		<b>Tipologia</b>
		<b>Dest. d'uso</b>
<b>Altri elementi di pregio</b> <input type="checkbox"/> SI <input checked="" type="checkbox"/> NO		<b>Descrizione</b>
<b>Giudizio sintetico sul valore dell'insediamento</b>		modesto valore ambientale

ESTRATTO DALLA C.T.R.

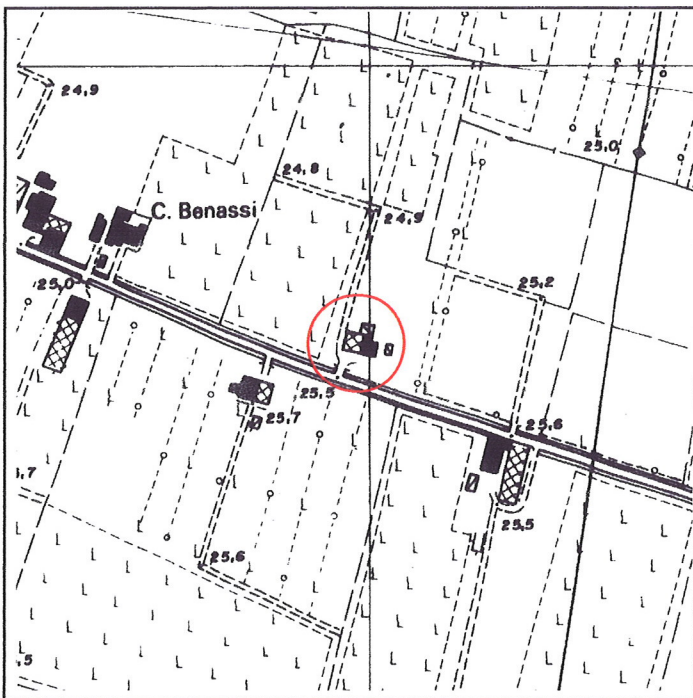

FOTOGRAFIA IDENTIFICATIVA



Altri documenti

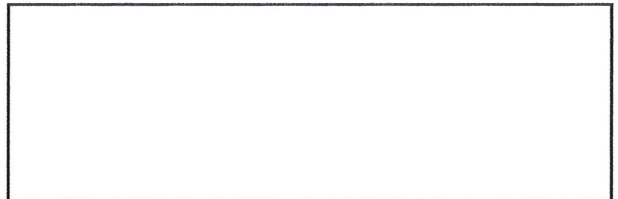

Note

Edificio a elementi contigui in parte crollato a seguito del sisma del 15 ottobre 1996 e ora in corso di ricostruzione.

PUNTI DI RIPRESA FOTOGRAFICA

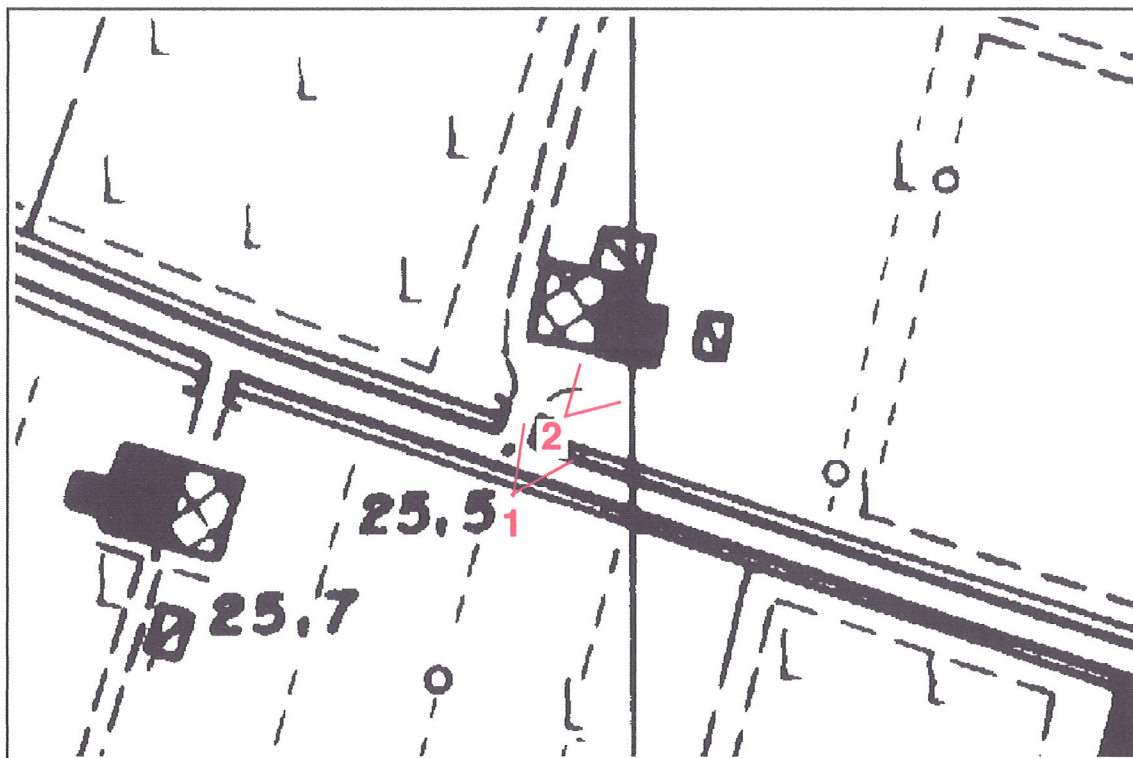

Foto 1



Foto 2