

Via	Mercanti, 12	Toponimo	
Tav. PRG	2.2	Quadrante	F-10
		Zona PRG	E.1

Edificio principale		Tipologia	elementi contigui
<input checked="" type="checkbox"/> Riconoscibile		Interventi	nessuno
<input type="checkbox"/> Parzialmente riconoscibile		Dest. d'uso	abitazione e servizi agricoli
<input type="checkbox"/> Non riconoscibile			
Altri edifici riconoscibili	<input type="checkbox"/> SI <input checked="" type="checkbox"/> NO	Tipologia	
		Dest. d'uso	
Edifici recenti presenti	<input type="checkbox"/> SI <input checked="" type="checkbox"/> NO	Tipologia	
		Dest. d'uso	
Altri elementi di pregio	<input type="checkbox"/> SI <input checked="" type="checkbox"/> NO	Descrizione	
Giudizio sintetico sul valore dell'insediamento	buon valore ambientale		

ESTRATTO DALLA C.T.R.

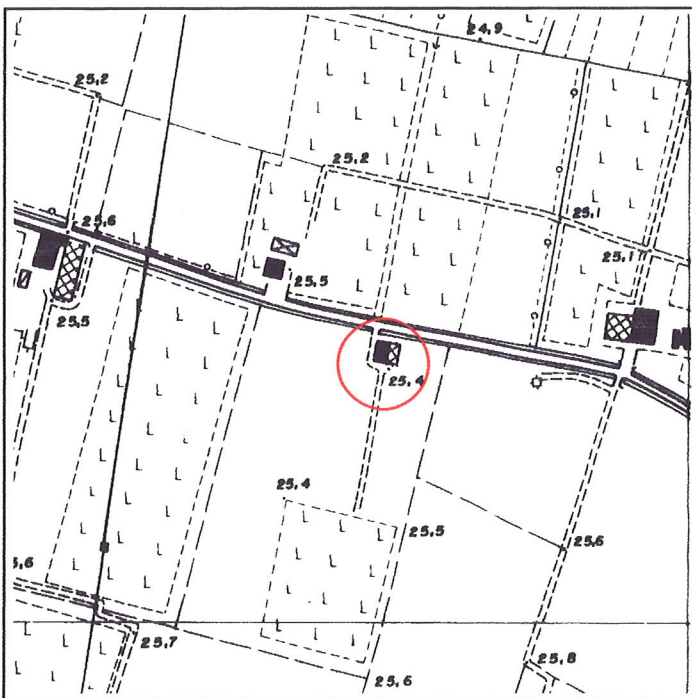

FOTOGRAFIA IDENTIFICATIVA



Altri documenti

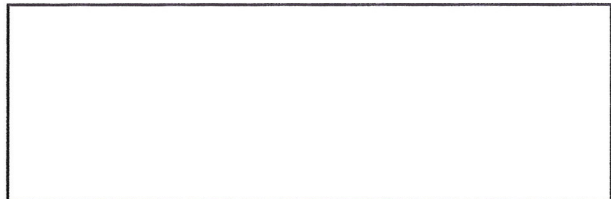

Note

Edificio a elementi contigui sviluppato in pianta rettangolare su due livelli con copertura a due acque e colmo costante. Presenta una porta morta passante archivoltata a tutto sesto. Le luci sono regolari e simmetricamente distribuite. Sul fianco della parte stalla-fienile sono presenti nel sottotetto lunette con gelosia in laterizio. In aderenza alla parte civile vi è un basso corpo di fabbrica con copertura a tettoia.

PUNTI DI RIPRESA FOTOGRAFICA



Foto 1



Foto 2

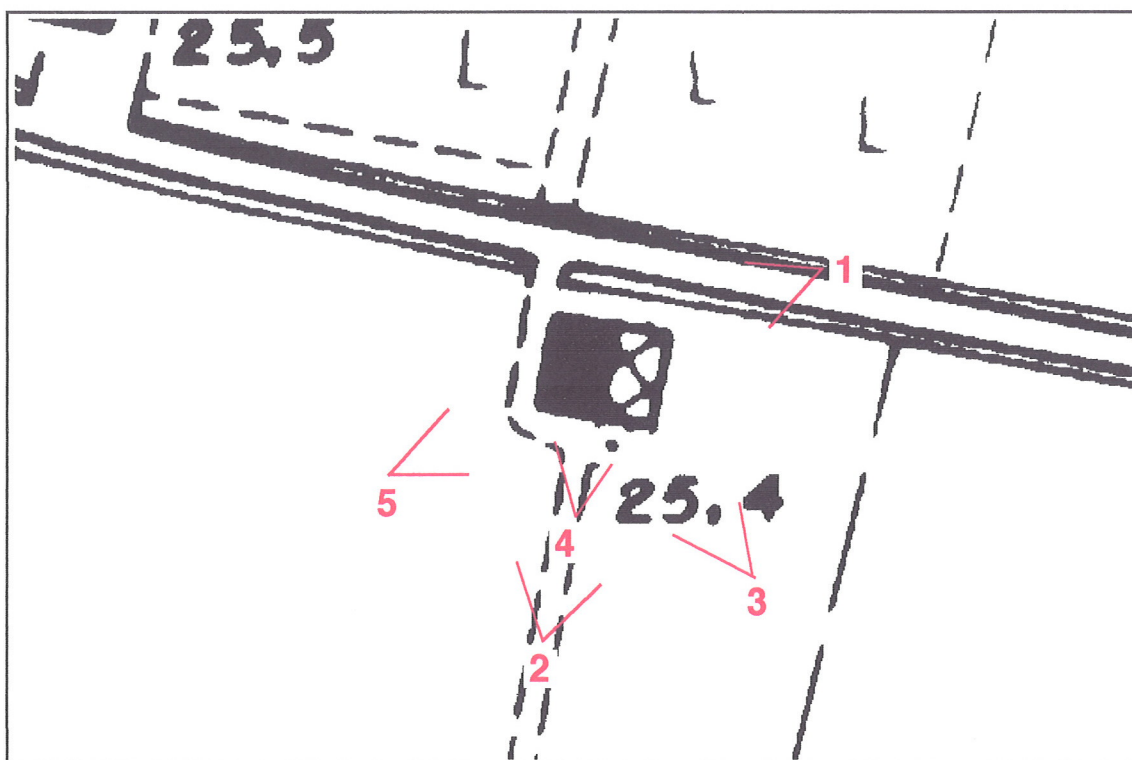

Foto 3



Foto 4



Foto 5