

Via Fazzano, 18	Toponimo		
Tav. PRG 2.6	Quadrante A-1	Zona PRG E.1	

Edificio principale		Tipologia	elementi contigui
<input type="checkbox"/> Riconoscibile		Interventi	ristrutturazione
<input checked="" type="checkbox"/> Parzialmente riconoscibile		Dest. d'uso	abitazione
<input type="checkbox"/> Non riconoscibile			
Altri edifici riconoscibili <input checked="" type="checkbox"/> SI <input type="checkbox"/> NO		Tipologia	rustico
		Dest. d'uso	servizi agricoli
Edifici recenti presenti <input type="checkbox"/> SI <input checked="" type="checkbox"/> NO		Tipologia	
		Dest. d'uso	
Altri elementi di pregio <input type="checkbox"/> SI <input checked="" type="checkbox"/> NO		Descrizione	
Giudizio sintetico sul valore dell'insediamento		modesto valore ambientale	

ESTRATTO DALLA C.T.R.

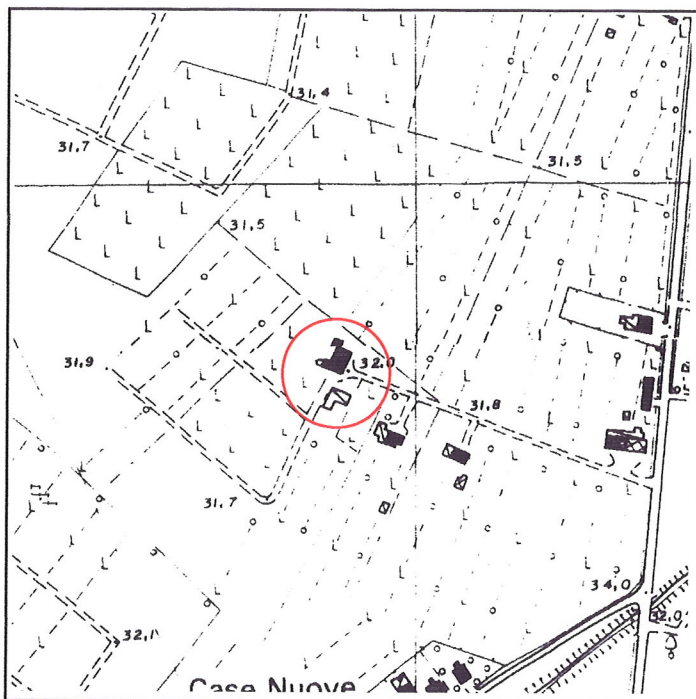

FOTOGRAFIA IDENTIFICATIVA



Altri documenti

93/79, Giannotti Otello, NO 27/7/79
All. 93/79, Giannotti Otello, NO 12/9/79
LE/89, Dolci Mario, NO 16/9/89

Note

Edificio a elementi contigui in pianta rettangolare su due livelli e sottotetto. L'intervento di ristrutturazione ha in parte alterato l'originaria leggibilità soprattutto per ciò che concerne la dimensione e partitura di alcune luci e la copertura. Nell'area dell'insediamento vi è un rustico a due livelli con copertura a due acque che presenta un portone archivoltato, lunette con gelosie in laterizio sul fronte est e un corpo di fabbrica di recente costruzione in aderenza al alto est che ne compromette parzialmente la leggibilità.

PUNTI DI RIPRESA FOTOGRAFICA



Foto 1



Foto 2

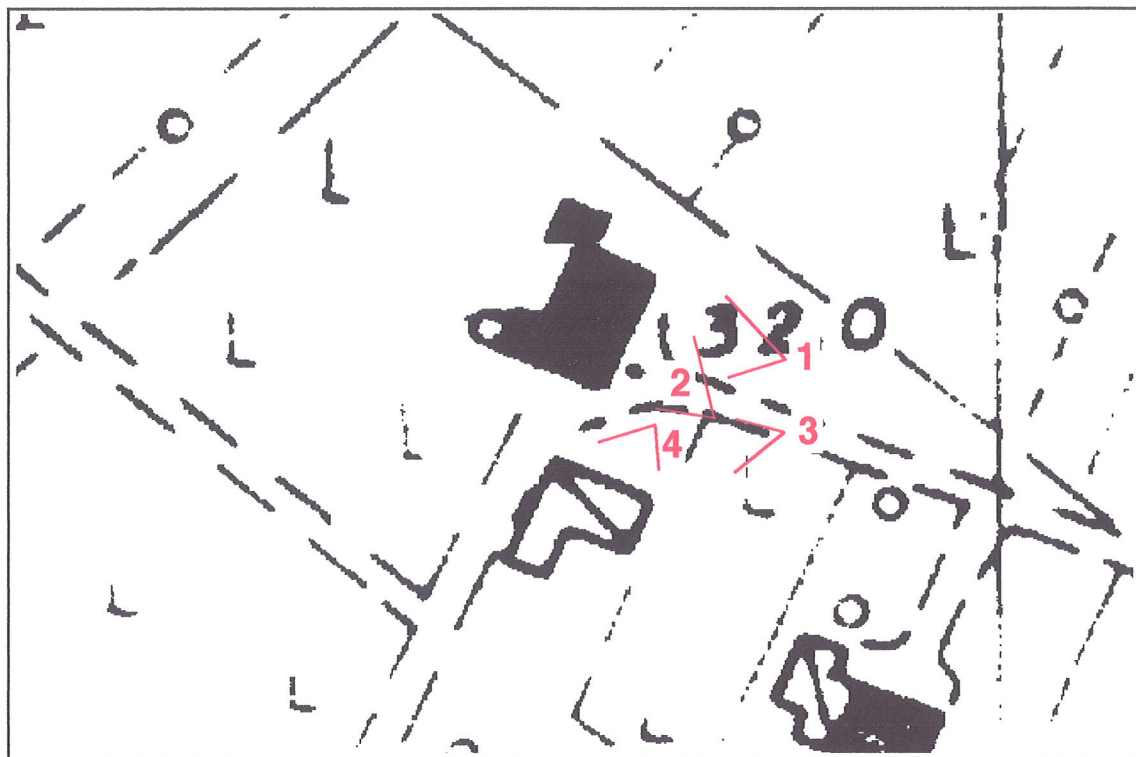

Foto 3



Foto 4