

Via Di Mezzo, 3-3/a	Toponimo	
Tav. PRG 2.6	Quadrante C-8	Zona PRG E.7

<b>Edificio principale</b>			
<input checked="" type="checkbox"/> Riconoscibile	<b>Tipologia</b>	casa bracciantile	
<input type="checkbox"/> Parzialmente riconoscibile	<b>Interventi</b>	ampliamenti	
<input type="checkbox"/> Non riconoscibile	<b>Dest. d'uso</b>	abitazione e servizi agricoli	
<b>Altri edifici riconoscibili</b> <input type="checkbox"/> SI <input checked="" type="checkbox"/> NO	<b>Tipologia</b>		
	<b>Dest. d'uso</b>		
<b>Edifici recenti presenti</b> <input checked="" type="checkbox"/> SI <input type="checkbox"/> NO	<b>Tipologia</b>	annessi agricoli e baracche	
	<b>Dest. d'uso</b>	deposito e altri usi non agricoli	
<b>Altri elementi di pregio</b> <input type="checkbox"/> SI <input checked="" type="checkbox"/> NO	<b>Descrizione</b>		
<b>Giudizio sintetico sul valore dell'insediamento</b>	discreto valore ambientale		

ESTRATTO DALLA C.T.R.

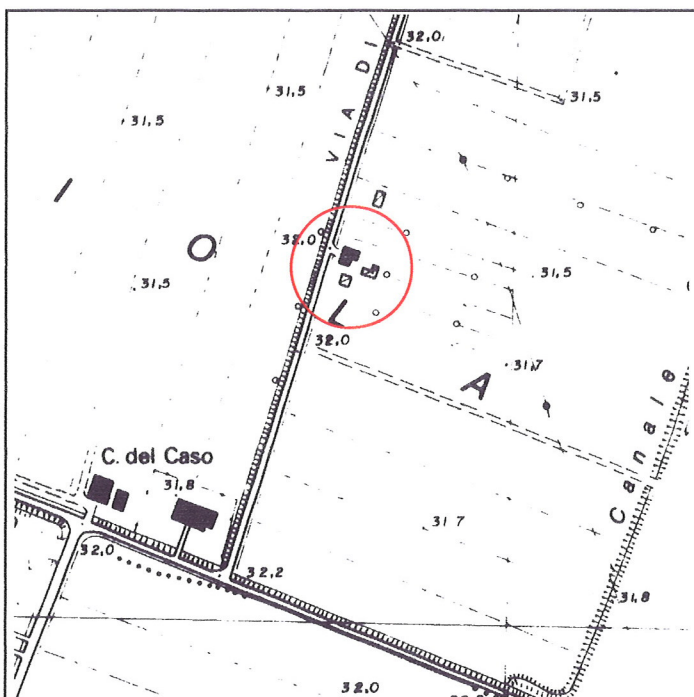

FOTOGRAFIA IDENTIFICATIVA



Altri documenti

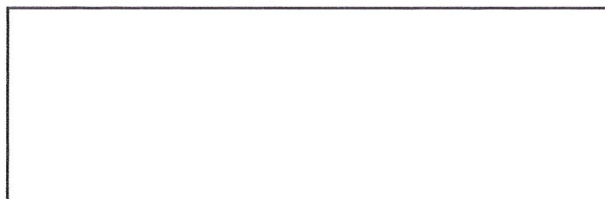

**Note**

L'edificio principale, costruito con ogni probabilità negli anni '30 con mattoni a vista, conserva cornici alle finestre, marcapiani e lesene intonacate. L'edificio ha subito più ampliamenti con annessi agricoli e tettoie.

PUNTI DI RIPRESA FOTOGRAFICA



Foto 1





Foto 2

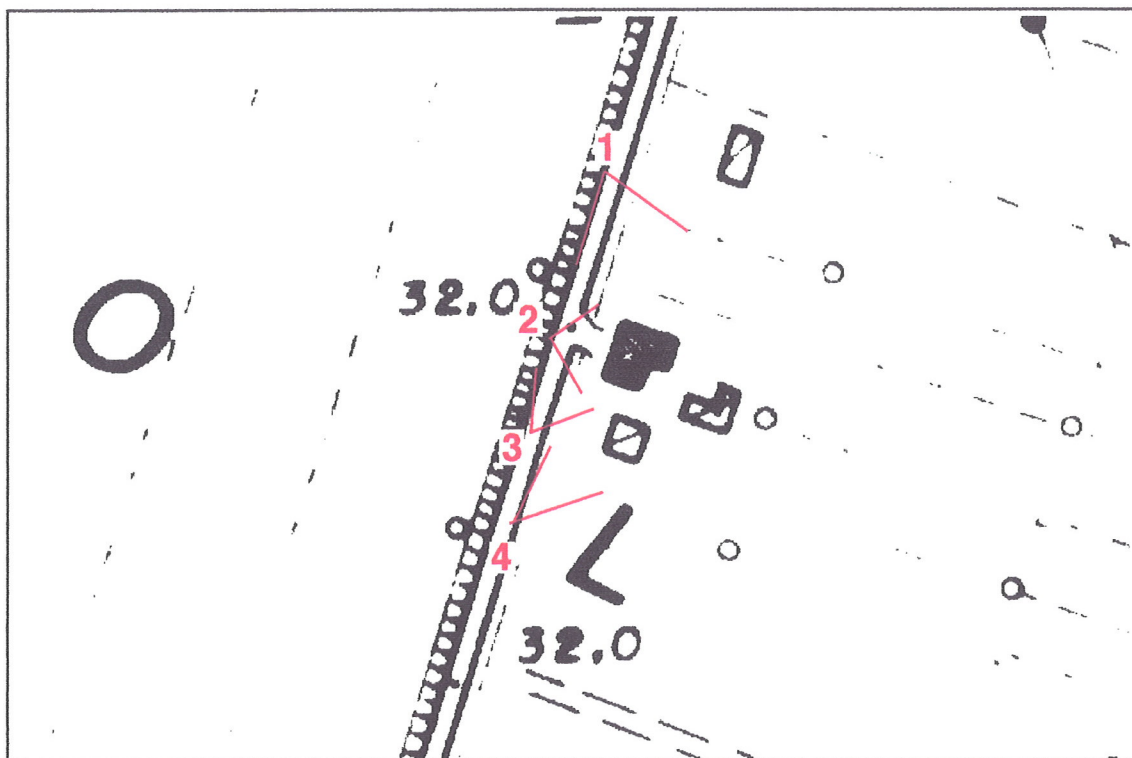

Foto 3



Foto 4