

Via	Fossa Marza, 1-1/a	Toponimo	
Tav. PRG	2.6	Quadrante	C-9
		Zona PRG	E.7

Edificio principale		Tipologia	casa bracciantile
<input checked="" type="checkbox"/>	Riconoscibile	Interventi	manutenzione
<input type="checkbox"/>	Parzialmente riconoscibile	Dest. d'uso	in stato di abbandono
<input type="checkbox"/>	Non riconoscibile		
Altri edifici riconoscibili <input type="checkbox"/> SI <input checked="" type="checkbox"/> NO		Tipologia	
		Dest. d'uso	
Edifici recenti presenti <input checked="" type="checkbox"/> SI <input type="checkbox"/> NO		Tipologia	annesso rustico
		Dest. d'uso	deposito
Altri elementi di pregio <input type="checkbox"/> SI <input checked="" type="checkbox"/> NO		Descrizione	
Giudizio sintetico sul valore dell'insediamento		modesto valore ambientale	

ESTRATTO DALLA C.T.R.

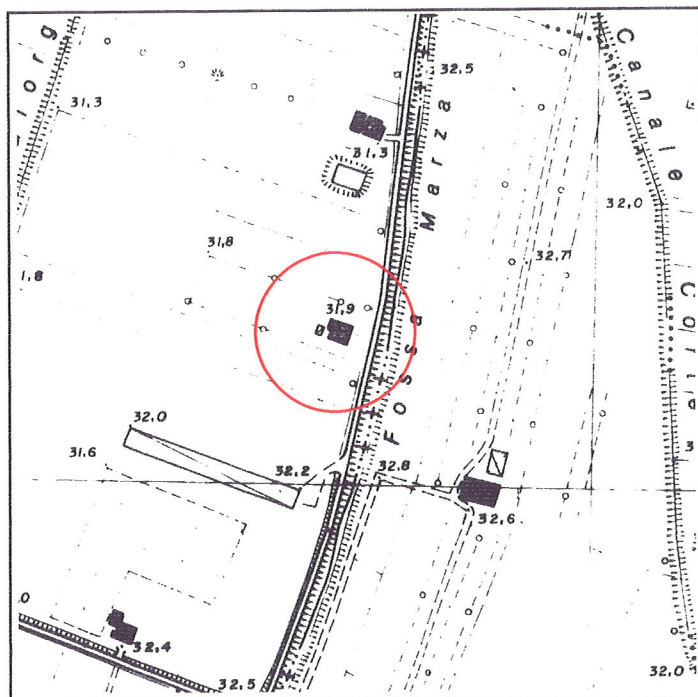

FOTOGRAFIA IDENTIFICATIVA



Altri documenti

56/83, Beltrami F.lli, NO 16/6/83

Note

Casetta bracciantile di inizio secolo con loggia di ingresso al piano terra e la parte a servizi agricoli sul fronte Nord. È sviluppata in pianta rettangolare su due livelli e sottotetto con copertura a due acque e colmo costante.

PUNTI DI RIPRESA FOTOGRAFICA



Foto 1



Foto 2

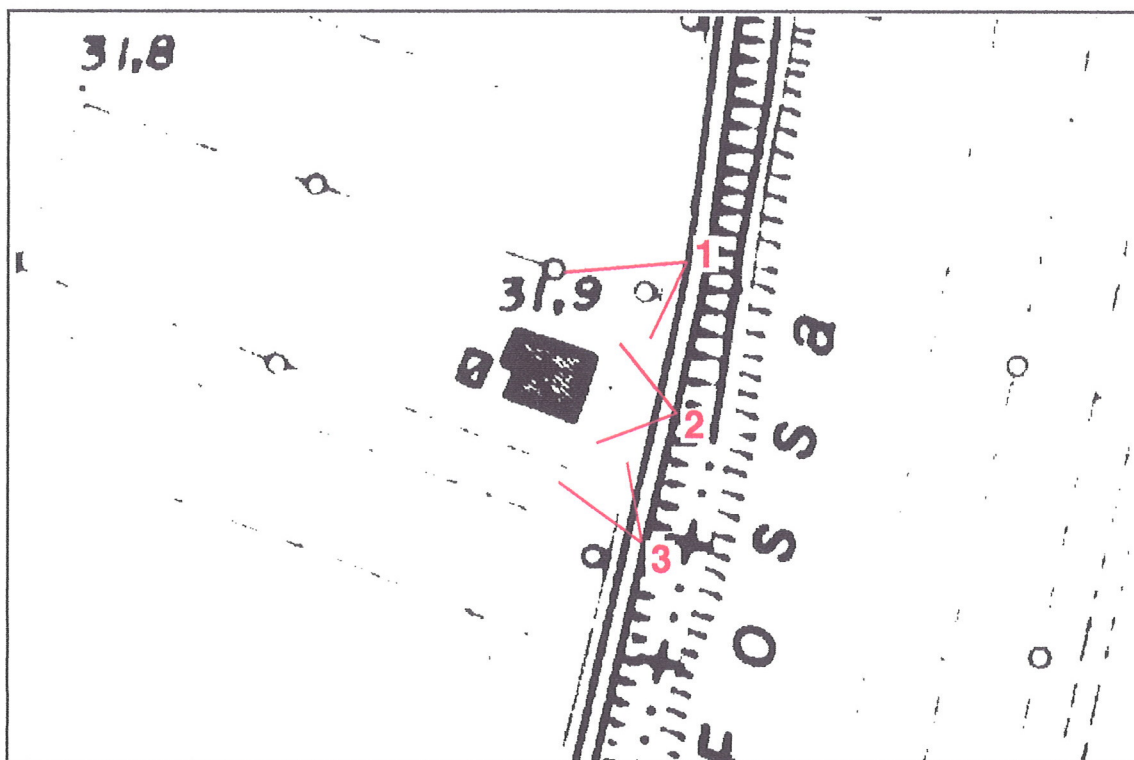

Foto 3