

Via	Vittoria, 4	Toponimo	
Tav. PRG	2.6	Quadrante	D-1
		Zona PRG	E.7

Edificio principale		Tipologia	elementi contigui
<input checked="" type="checkbox"/>	Riconoscibile	Interventi	nessuno
<input type="checkbox"/>	Parzialmente riconoscibile	Dest. d'uso	abitazione e servizi agricoli
<input type="checkbox"/>	Non riconoscibile		
Altri edifici riconoscibili <input checked="" type="checkbox"/> SI <input type="checkbox"/> NO		Tipologia	rustico
		Dest. d'uso	servizi agricoli
Edifici recenti presenti <input type="checkbox"/> SI <input checked="" type="checkbox"/> NO		Tipologia	
		Dest. d'uso	
Altri elementi di pregio <input type="checkbox"/> SI <input checked="" type="checkbox"/> NO		Descrizione	
Giudizio sintetico sul valore dell'insediamento			buon valore ambientale

ESTRATTO DALLA C.T.R.

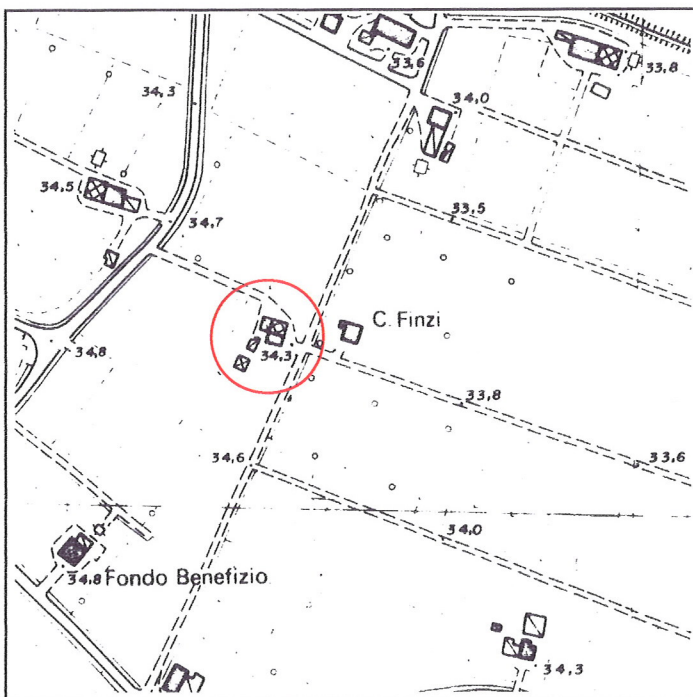

FOTOGRAFIA IDENTIFICATIVA



Altri documenti

35/80, Valli Nereo, NO 2/5/80
LE/93, Bellelli Amedea, Atti

Note

Edificio a elementi contigui sviluppato in pianta rettangolare con copertura a due acque e colmo costante. La parte civile posta a sud è su tre livelli, ha luci regolari, simmetricamente distribuite e leggermente archivoltate e presenta un cordolo marcapiano al primo livello. In aderenza sul retro e in pianta staccata vi sono annessi agricoli.

PUNTI DI RIPRESA FOTOGRAFICA



Foto 1



Foto 2

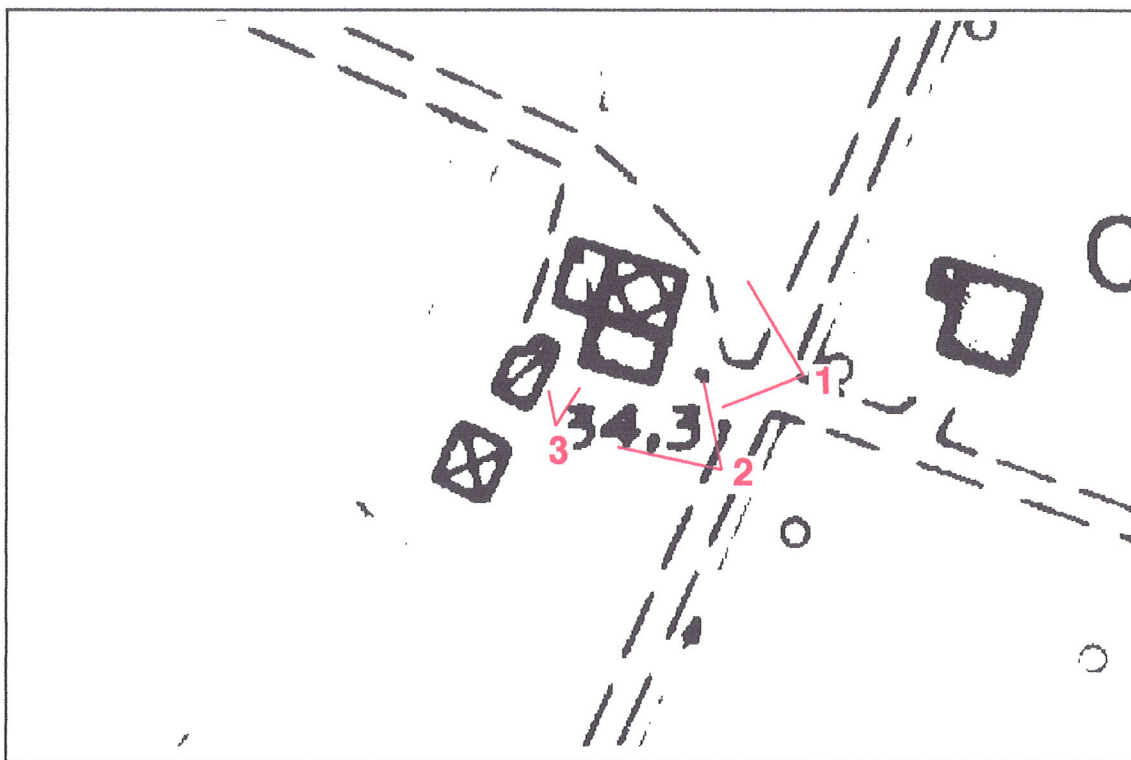

Foto 3