

Via	Confine, 2	Toponimo	
Tav. PRG	2.6	Quadrante	E-1 Zona PRG E.7

Edificio principale		Tipologia	elementi contigui
<input checked="" type="checkbox"/>	Riconoscibile	Interventi	nessuno
<input type="checkbox"/>	Parzialmente riconoscibile	Dest. d'uso	in stato di abbandono
<input type="checkbox"/>	Non riconoscibile		
Altri edifici riconoscibili <input type="checkbox"/> SI <input checked="" type="checkbox"/> NO		Tipologia	
		Dest. d'uso	
Edifici recenti presenti <input type="checkbox"/> SI <input checked="" type="checkbox"/> NO		Tipologia	
		Dest. d'uso	
Altri elementi di pregio <input type="checkbox"/> SI <input checked="" type="checkbox"/> NO		Descrizione	
Giudizio sintetico sul valore dell'insediamento		buon valore ambientale	

ESTRATTO DALLA C.T.R.

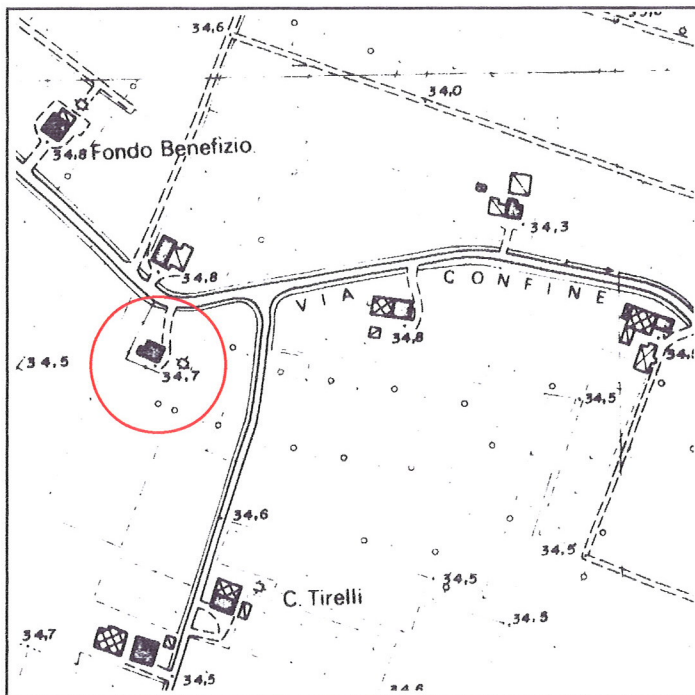

FOTOGRAFIA IDENTIFICATIVA



Altri documenti

LE/87, Cavazzoni Leo, NO 3/2/87

Note

Edificio a elementi contigui di modeste dimensioni sviluppato in pianta rettangolare con copertura a due acque e colmo costante. La parte civile posta a ovest è su due livelli e sottotetto e ha luci regolari e simmetricamente distribuite. Presenta una porta morta archivoltata a sesto ribassato e sul fronte ovest nel sottotetto due lunette con gelosie in laterizio.

PUNTI DI RIPRESA FOTOGRAFICA

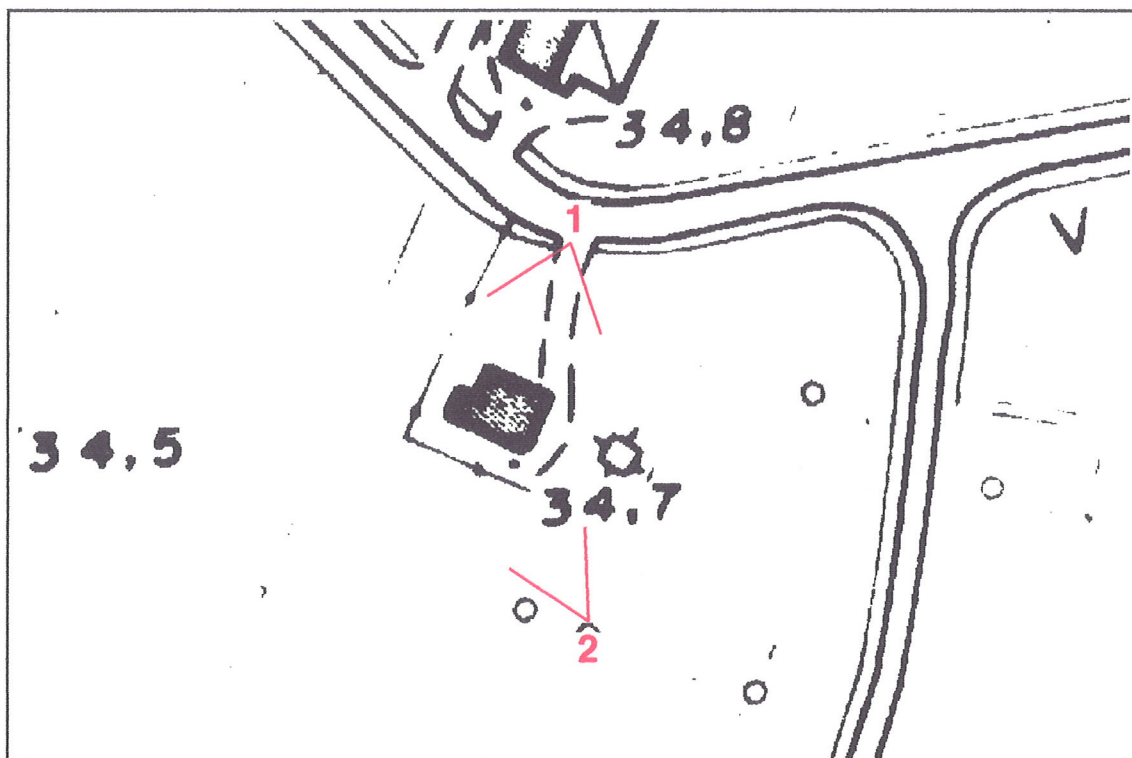

Foto 1



Foto 2