

Via	Vittoria, 9-9/a-9/b-9/c-9/d-9/f	Toponimo	Casino Tirelli
Tav. PRG	2.6	Quadrante	F-1
		Zona PRG	A.2

Edificio principale		Tipologia	villa padronale
<input checked="" type="checkbox"/> Riconoscibile		Interventi	nessuno
<input type="checkbox"/> Parzialmente riconoscibile		Dest. d'uso	abitazione e servizi agricoli
<input type="checkbox"/> Non riconoscibile			
Altri edifici riconoscibili	<input type="checkbox"/> SI <input checked="" type="checkbox"/> NO	Tipologia	
		Dest. d'uso	
Edifici recenti presenti	<input type="checkbox"/> SI <input checked="" type="checkbox"/> NO	Tipologia	
		Dest. d'uso	
Altri elementi di pregio	<input checked="" type="checkbox"/> SI <input type="checkbox"/> NO	Descrizione	pilastri e cancello
Giudizio sintetico sul valore dell'insediamento	buon valore ambientale e storico-architettonico		

ESTRATTO DALLA C.T.R.

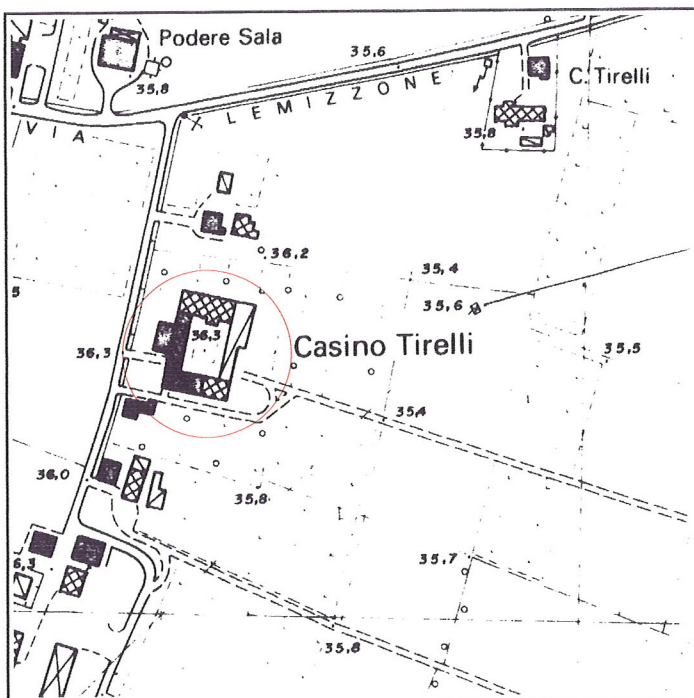

FOTOGRAFIA IDENTIFICATIVA



Altri documenti

Scheda IBC n. 113

Note

Complesso a corte costituito dalla villa padronale e da vari rustici porticati costruiti in aderenza che racchiudono lo spazio interno. La villa è in pianta quadrata su due livelli con copertura a quattro acque. Presenta un ingresso archivoltato, una porta finestra al piano nobile in linea con l'ingresso e con un balconcino balaustrato, cordoli marcapiano al primo e secondo livello e luci regolari e simmetricamente distribuite.

PUNTI DI RIPRESA FOTOGRAFICA



Foto 1



Foto 2

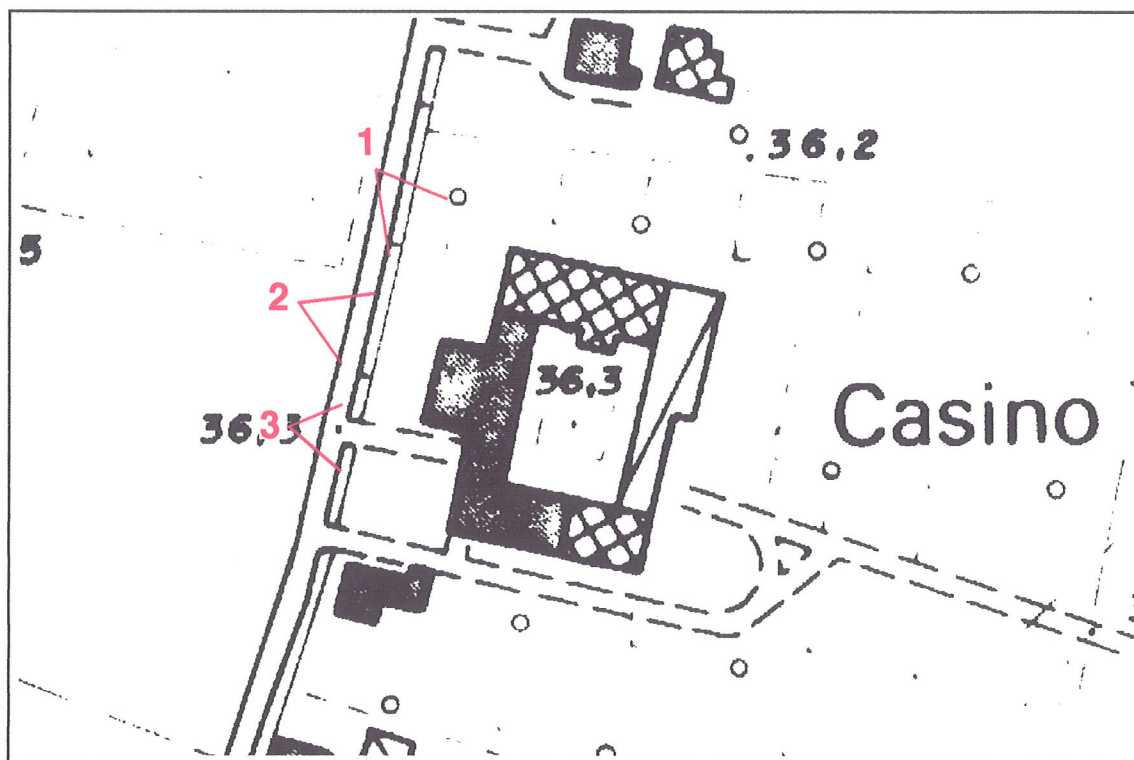

Foto 3

113

Correggio
CASINO TIRELLI
alt. m. 36

IGMF 74 II SO

Il toponimo identifica un complesso

rurale a corte di rilevante interesse. Comprende la villa Zini, ora in degrado, costituita da un volume a pianta quadrangolare articolato su due livelli distinti da cordoli lineari mrcapiano, conclusi da una copertura a quattro falde. Le luci sono regolari e simmetricamente distribuite, con ingresso archivoltato. Nell'interno si segnala la massiccia torre coronata da una cella con banderuola metallica in vertice e quadrante dell'orologio. Al corpo principale dell'edificio sono collegati i rustici porticati che chiudono lo spazio alla corte interna.

In angolo con la via Lemizzone si osserva una maestà ottocentesca a pilastro con frontispizio triangolare superiore; la nicchia in volto conserva una immagine votiva della Beata Vergine.

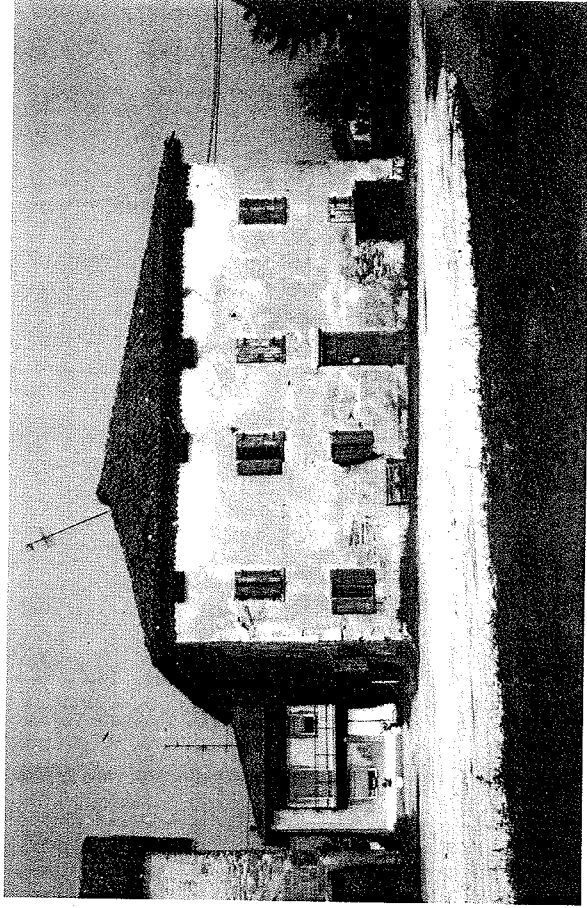

Casino Tirelli. Complesso rurale, 113.



Casino Tirelli, 113.