

| | | | |
|-------------------|---------------|--------------|--|
| Via Fazzano, 16/a | Toponimo | | |
| Tav. PRG 2.6 | Quadrante A-1 | Zona PRG E.1 | |

| | | | |
|--|--|--------------------|---------------|
| Edificio principale | | Tipologia | casino civile |
| <input checked="" type="checkbox"/> Riconoscibile | | Interventi | manutenzione |
| <input type="checkbox"/> Parzialmente riconoscibile | | Dest. d'uso | abitazione |
| <input type="checkbox"/> Non riconoscibile | | | |
| Altri edifici riconoscibili | <input type="checkbox"/> SI <input checked="" type="checkbox"/> NO | Tipologia | |
| | | Dest. d'uso | |
| Edifici recenti presenti | <input type="checkbox"/> SI <input checked="" type="checkbox"/> NO | Tipologia | |
| | | Dest. d'uso | |
| Altri elementi di pregio | <input type="checkbox"/> SI <input checked="" type="checkbox"/> NO | Descrizione | |
| Giudizio sintetico sul valore dell'insediamento | buon valore ambientale | | |

ESTRATTO DALLA C.T.R.

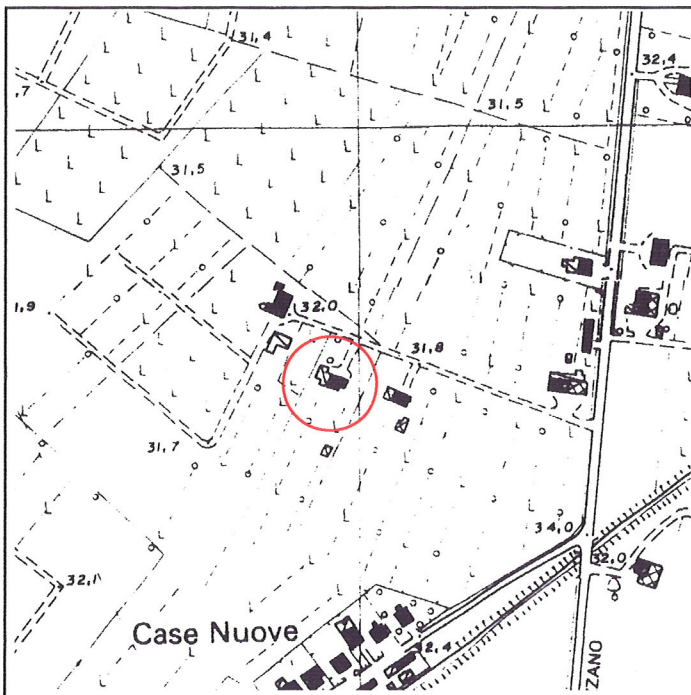

FOTOGRAFIA IDENTIFICATIVA



Altri documenti

99/90, Bonacini Mirto, NO 9/1/91

Note

Casino civile sviluppato in pianta rettangolare su tre livelli con copertura a quattro acque e colmo costante. Presenta cordoli marcapiano al primo e secondo livello, una porta-finestra al secondo livello in linea con l'ingresso e luci regolari e simmetricamente distribuite.

PUNTI DI RIPRESA FOTOGRAFICA



Foto 1



Foto 2

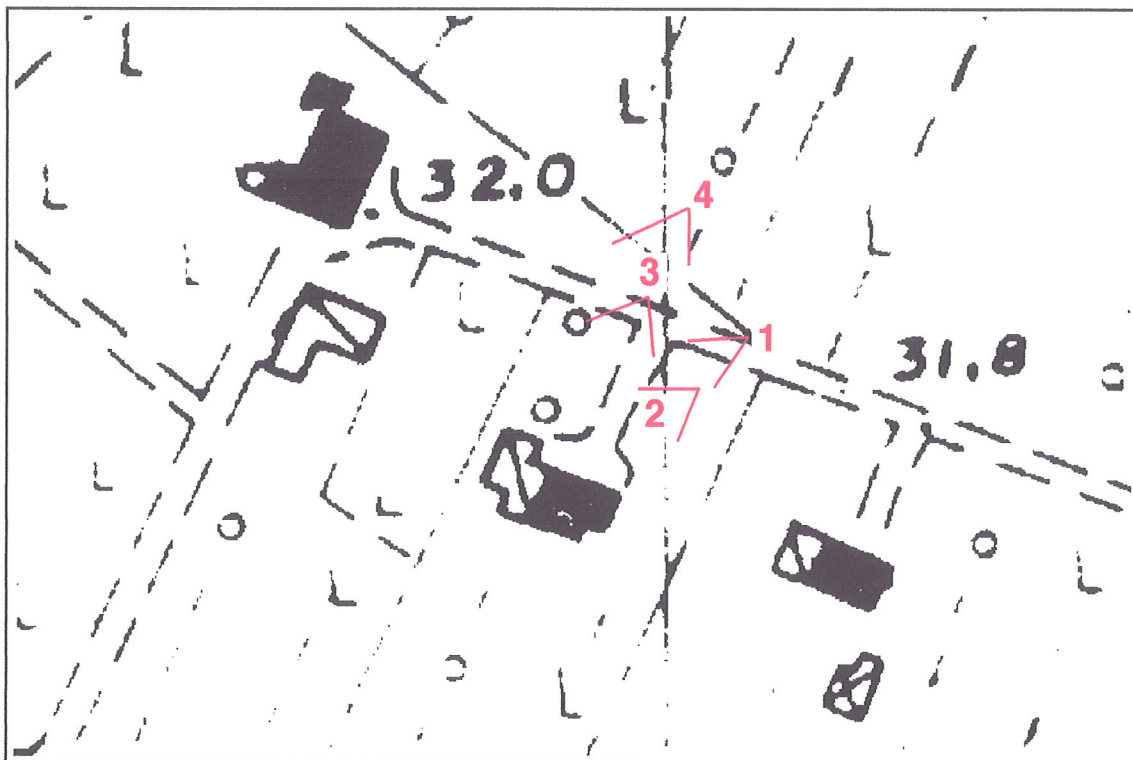

Foto 3



Foto 4