

Via	San Biagio, 23/b	Toponimo		
Tav. PRG	2.6	Quadrante	A-6	Zona PRG E.7+E.5

Edificio principale			
<input type="checkbox"/>	Riconoscibile	Tipologia	elementi contigui
<input checked="" type="checkbox"/>	Parzialmente riconoscibile	Interventi	ristrutturazione
<input type="checkbox"/>	Non riconoscibile	Dest. d'uso	abitazione
Altri edifici riconoscibili <input type="checkbox"/> SI <input checked="" type="checkbox"/> NO		Tipologia	
		Dest. d'uso	
Edifici recenti presenti <input type="checkbox"/> SI <input checked="" type="checkbox"/> NO		Tipologia	
		Dest. d'uso	
Altri elementi di pregio <input type="checkbox"/> SI <input checked="" type="checkbox"/> NO		Descrizione	
Giudizio sintetico sul valore dell'insediamento		modesto valore ambientale	

ESTRATTO DALLA C.T.R.

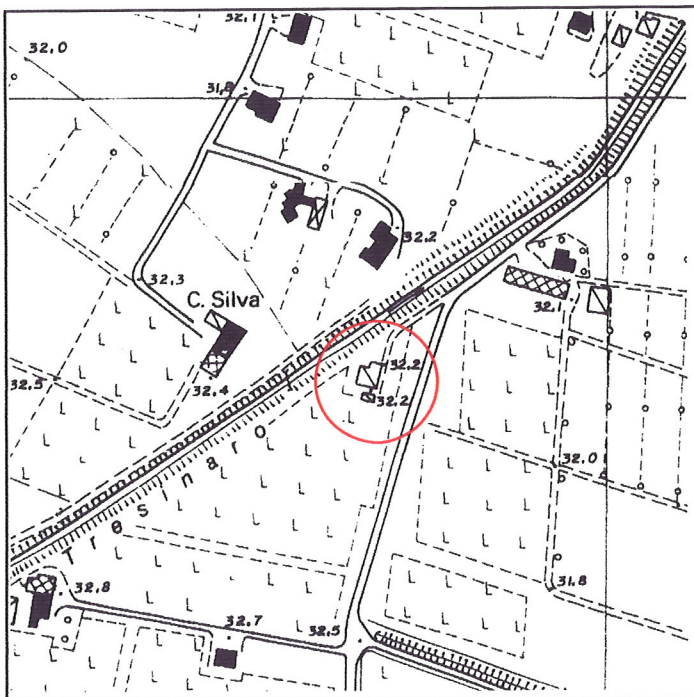

FOTOGRAFIA IDENTIFICATIVA

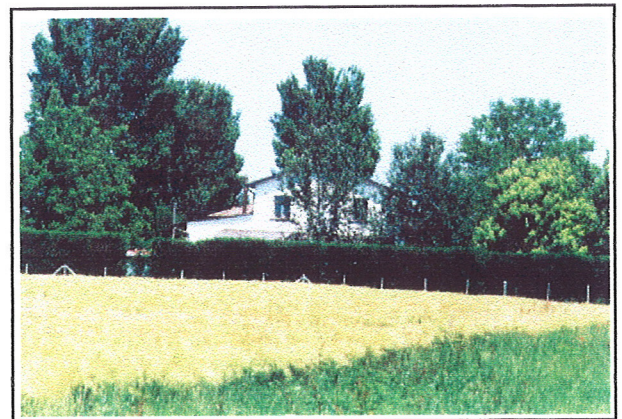

Altri documenti

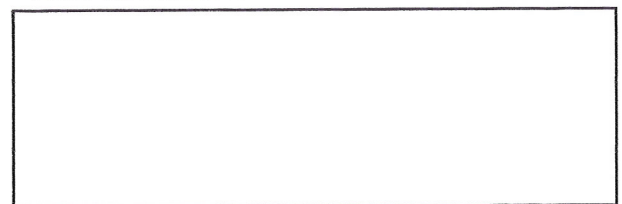

Note

Edificio a elementi contigui di modeste dimensioni sviluppato in pianta rettangolare su due livelli con copertura a due acque. L'intervento di ristrutturazione ha in parte alterato l'originaria leggibilità.

PUNTI DI RIPRESA FOTOGRAFICA

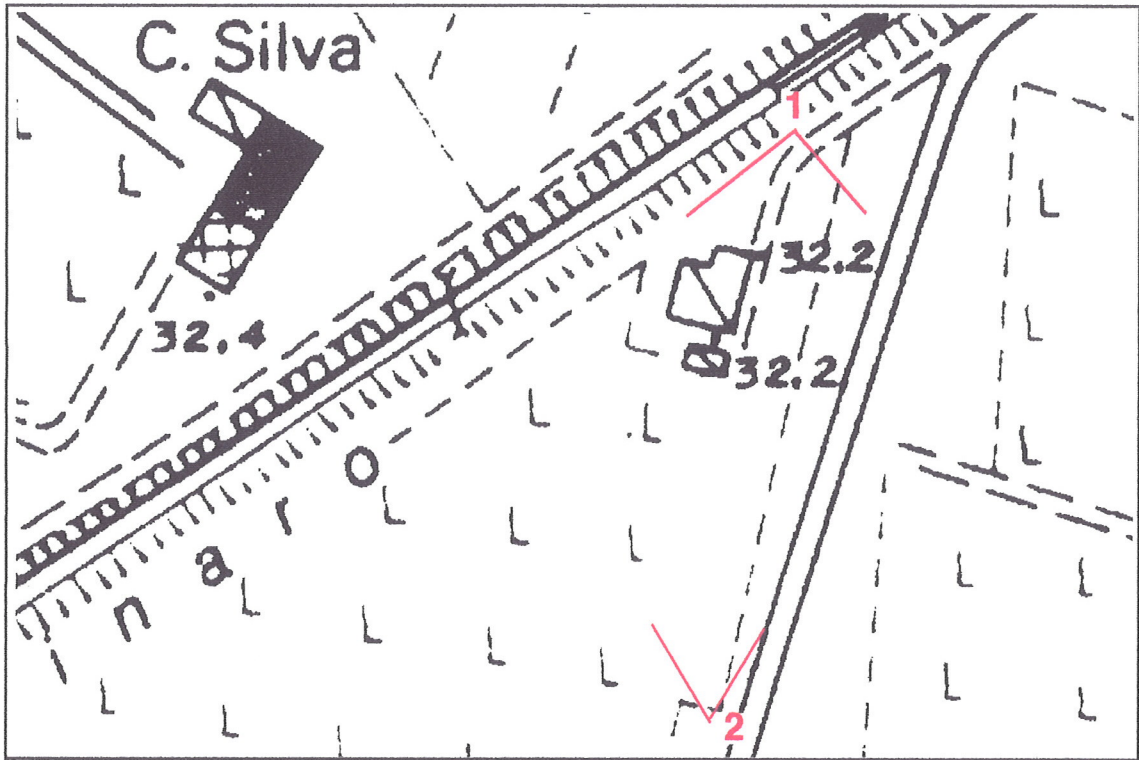

Foto 1



Foto 2