

Via	San Biagio, 23/a	Toponimo	
Tav. PRG	2.6	Quadrante	A-6
		Zona PRG	E.7

Edificio principale		Tipologia	residenziale
<input type="checkbox"/> Riconoscibile		Interventi	nessuno
<input type="checkbox"/> Parzialmente riconoscibile		Dest. d'uso	abitazione
<input checked="" type="checkbox"/> Non riconoscibile			
Altri edifici riconoscibili	<input type="checkbox"/> SI <input checked="" type="checkbox"/> NO	Tipologia	
		Dest. d'uso	
Edifici recenti presenti	<input type="checkbox"/> SI <input checked="" type="checkbox"/> NO	Tipologia	
		Dest. d'uso	
Altri elementi di pregio	<input type="checkbox"/> SI <input checked="" type="checkbox"/> NO	Descrizione	
Giudizio sintetico sul valore dell'insediamento	nessun valore ambientale		

ESTRATTO DALLA C.T.R.

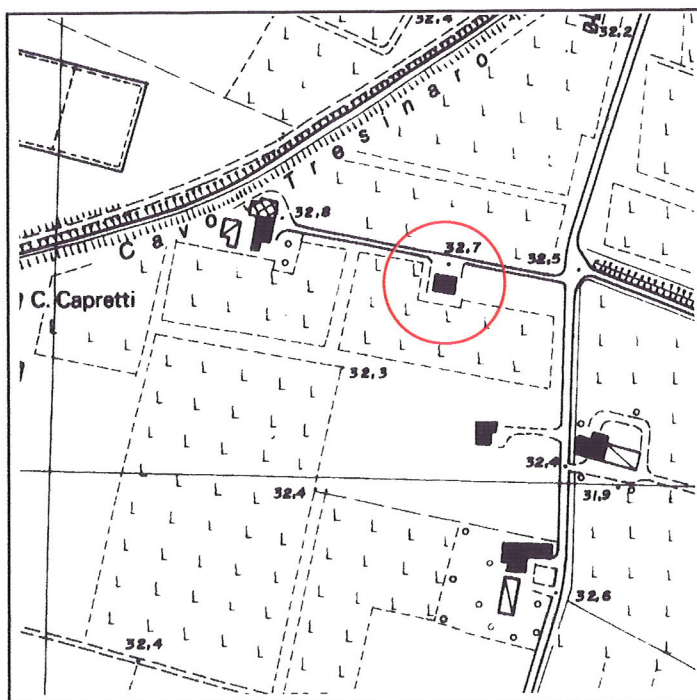

FOTOGRAFIA IDENTIFICATIVA



Altri documenti

123/91, Il Borgo, NO 11/1/93

Note

Edificio residenziale costruito negli anni '70/80 in seguito al declassamento o all'abbandono dell'edificio rurale originario posto a Ovest sul cavo Tresinaro.

PUNTI DI RIPRESA FOTOGRAFICA

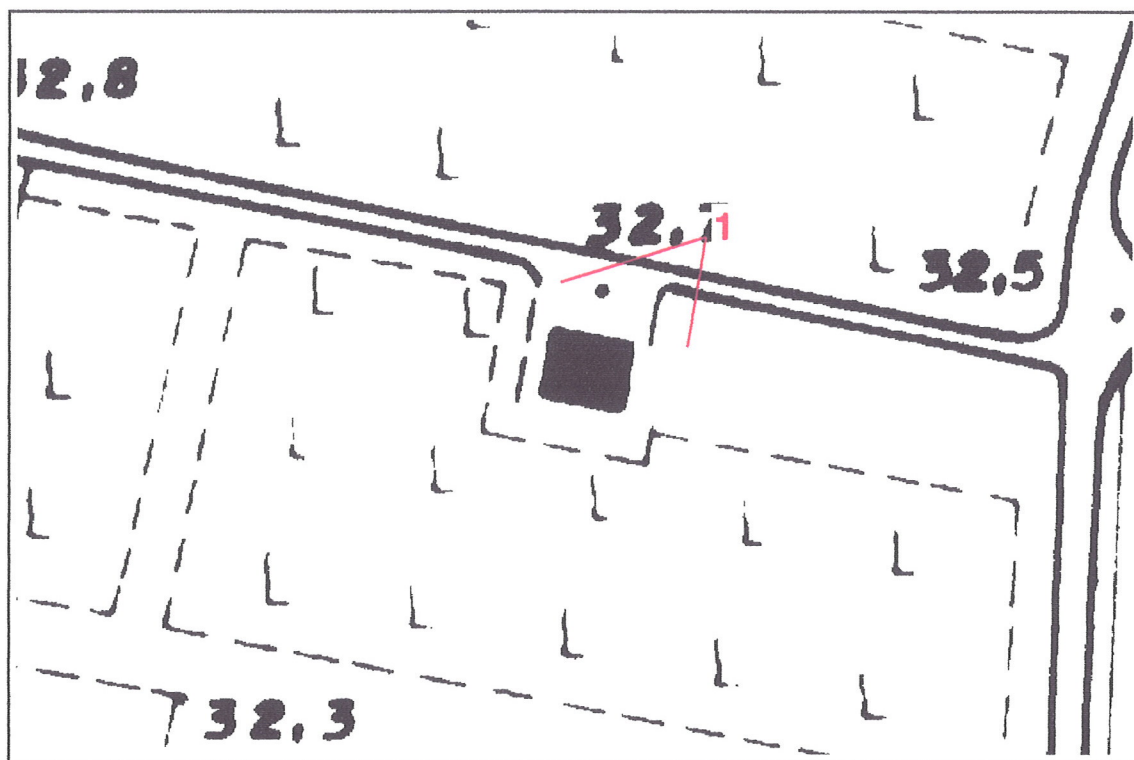

Foto 1