

Via	San Biagio, 18	Toponimo	
Tav. PRG	2.6	Quadrante	A-6
		Zona PRG	E.7

Edificio principale		Tipologia	elementi contigui
<input checked="" type="checkbox"/> Riconoscibile		Interventi	ampliamenti
<input type="checkbox"/> Parzialmente riconoscibile		Dest. d'uso	servizi agricoli
<input type="checkbox"/> Non riconoscibile			
Altri edifici riconoscibili <input checked="" type="checkbox"/> SI <input type="checkbox"/> NO		Tipologia	barchessa
		Dest. d'uso	servizi agricoli
Edifici recenti presenti <input checked="" type="checkbox"/> SI <input type="checkbox"/> NO		Tipologia	tettoie
		Dest. d'uso	depositi
Altri elementi di pregio <input type="checkbox"/> SI <input checked="" type="checkbox"/> NO		Descrizione	
Giudizio sintetico sul valore dell'insediamento		buon valore ambientale	

ESTRATTO DALLA C.T.R.

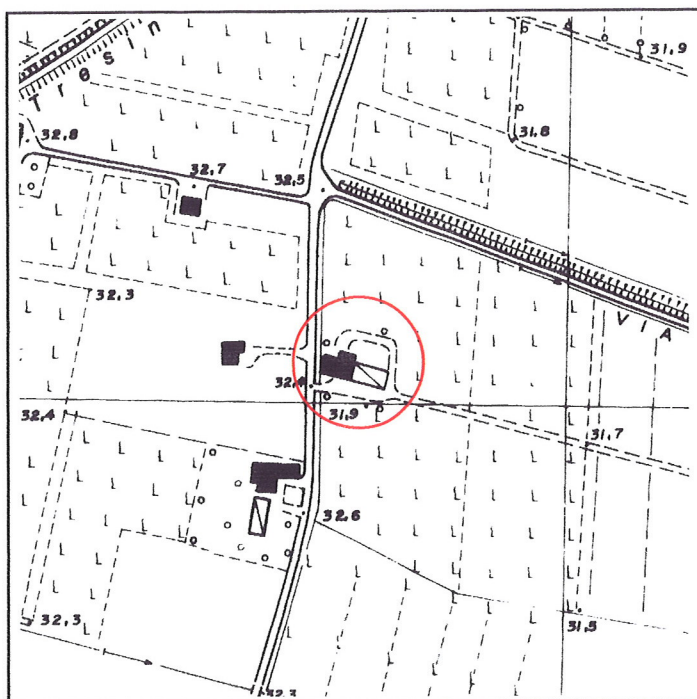

FOTOGRAFIA IDENTIFICATIVA



Altri documenti

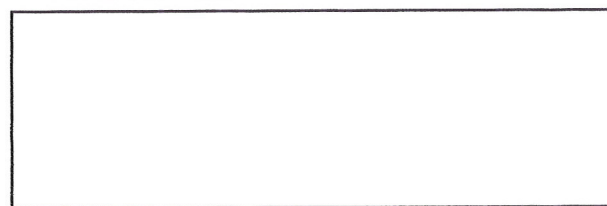

Note

Edificio ad elementi contigui sviluppato in pianta rettangolare su due livelli e sottotetto con copertura a due acque e colmo costante. Presenta una porta morta passante archivoltata a sesto ribassato e un cordolo marcapiano al primo livello. È collegato con una tettoia di congiunzione all'edificio rurale di vecchia costruzione che presenta a sua volta un'altra tettoia sul fronte Est, tanto da farlo apparire nelle tavole della CTR come un unico fabbricato.

PUNTI DI RIPRESA FOTOGRAFICA



Foto 1



Foto 2

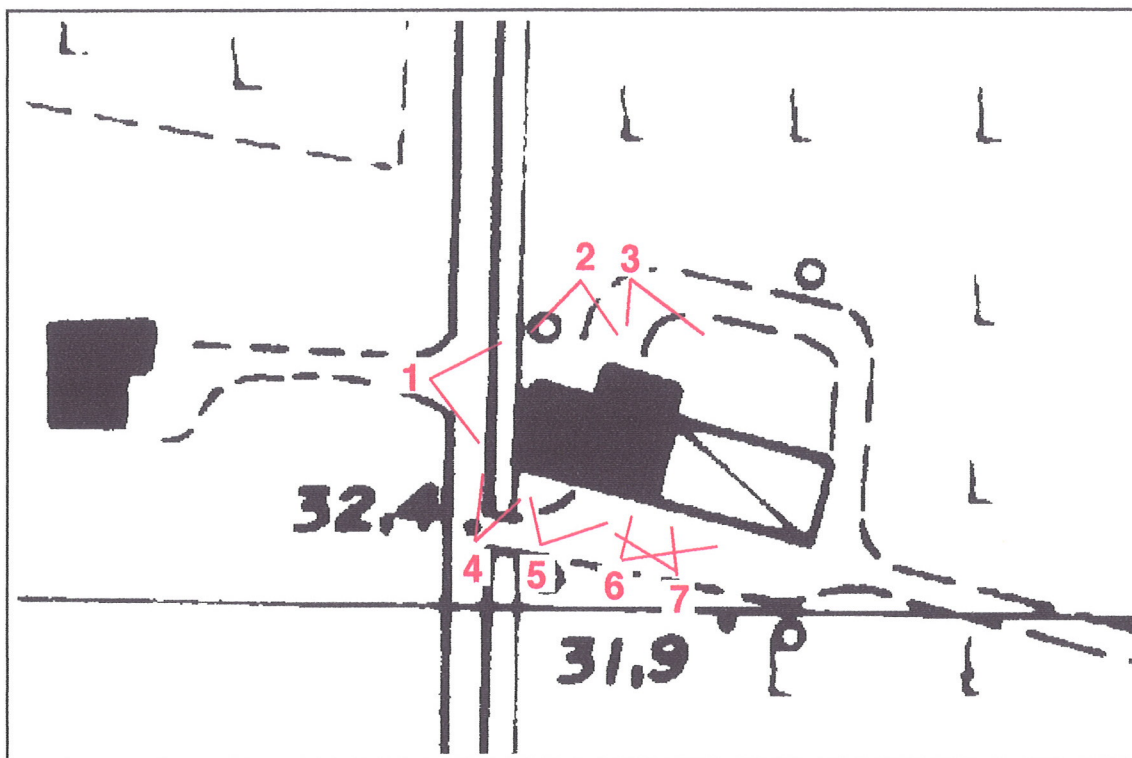

Foto 3



Foto 4



Foto 5



Foto 6



Foto 7