

Via Argine, 26	Toponimo		
Tav. PRG 2.6	Quadrante	B-1	Zona PRG E.1+E.5

<b>Edificio principale</b>		<b>Tipologia</b>	elementi contigui
<input type="checkbox"/> Riconoscibile		<b>Interventi</b>	ampliamento
<input checked="" type="checkbox"/> Parzialmente riconoscibile		<b>Dest. d'uso</b>	abitazione e servizi agricoli
<input type="checkbox"/> Non riconoscibile			
<b>Altri edifici riconoscibili</b> <input checked="" type="checkbox"/> SI <input type="checkbox"/> NO		<b>Tipologia</b>	rustico
		<b>Dest. d'uso</b>	servizi agricoli
<b>Edifici recenti presenti</b> <input checked="" type="checkbox"/> SI <input type="checkbox"/> NO		<b>Tipologia</b>	capannoni
		<b>Dest. d'uso</b>	servizi agricoli
<b>Altri elementi di pregio</b> <input type="checkbox"/> SI <input checked="" type="checkbox"/> NO		<b>Descrizione</b>	
<b>Giudizio sintetico sul valore dell'insediamento</b>		modesto valore ambientale	

ESTRATTO DALLA C.T.R.

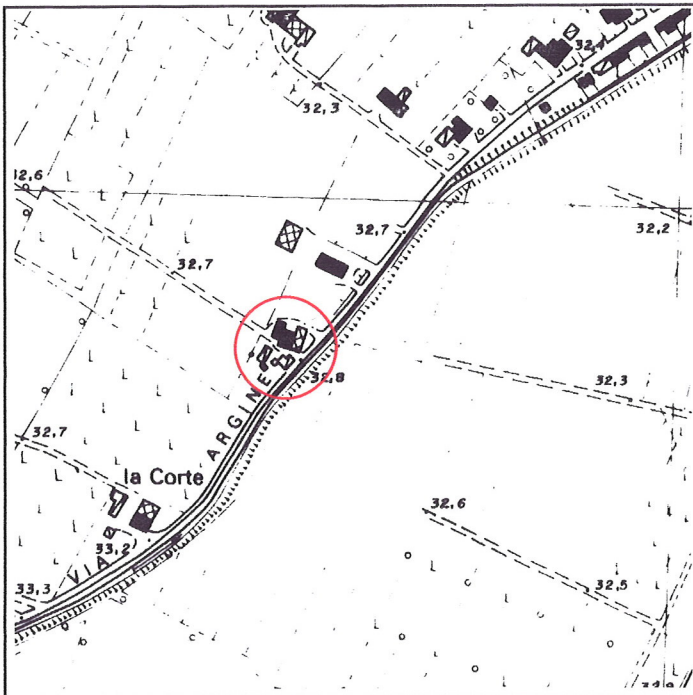

FOTOGRAFIA IDENTIFICATIVA



Altri documenti

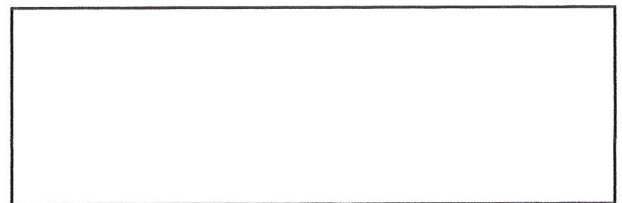

**Note**

Edificio a elementi contigui sviluppato in pianta rettangolare su due livelli e sottotetto con copertura a due acque. La leggibilità originaria è stata in parte alterata per la costruzione in aderenza di altri corpi di fabbrica anche in materiale precario. Nell'area dell'insediamento vi sono un rustico su due livelli coperto a due acque e due capannoni di recente costruzione.

### PUNTI DI RIPRESA FOTOGRAFICA



Foto 1





Foto 2

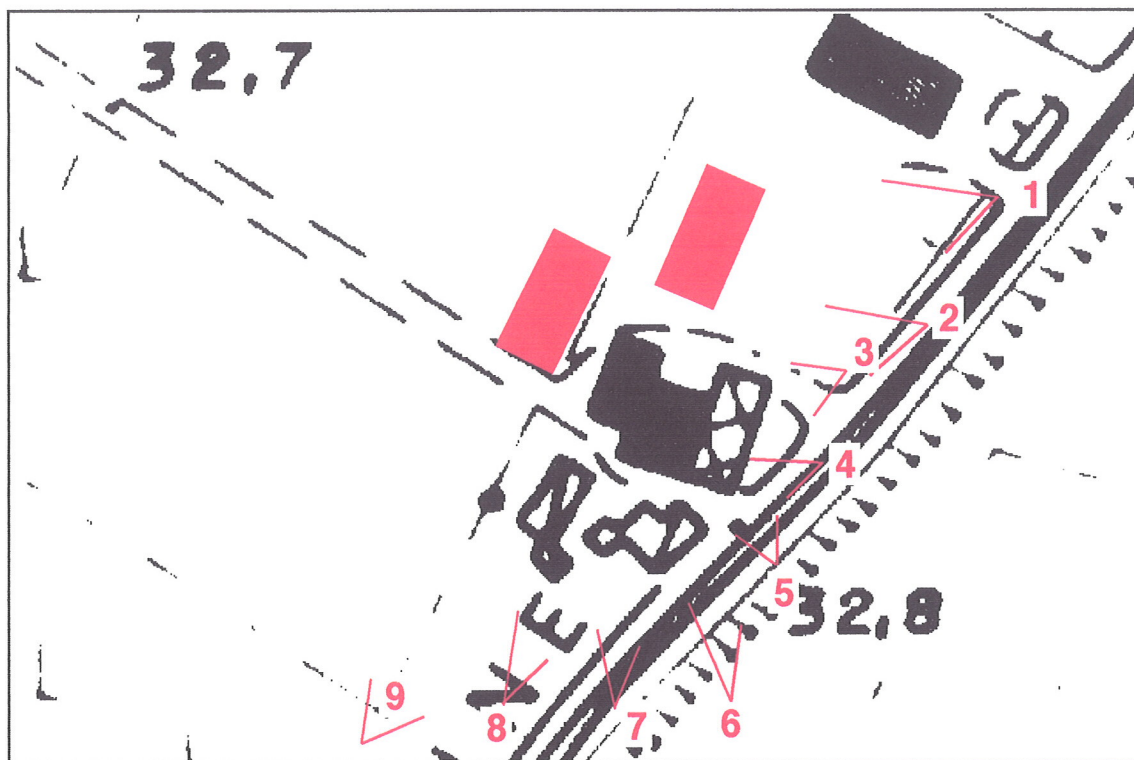

Foto 3





Foto 4



Foto 5





Foto 6



Foto 7





Foto 8



Foto 9