

Via Argine, 24-24/a-24/b	Toponimo	
Tav. PRG 2.6	Quadrante B-1	Zona PRG E.1+E.5

Edificio principale		Tipologia residenziale
<input type="checkbox"/> Riconoscibile		Interventi ristrutturazione e ampliamento
<input type="checkbox"/> Parzialmente riconoscibile		Dest. d'uso abitazione
<input checked="" type="checkbox"/> Non riconoscibile		
Altri edifici riconoscibili <input type="checkbox"/> SI <input checked="" type="checkbox"/> NO		Tipologia
		Dest. d'uso
Edifici recenti presenti <input type="checkbox"/> SI <input checked="" type="checkbox"/> NO		Tipologia
		Dest. d'uso
Altri elementi di pregio <input type="checkbox"/> SI <input checked="" type="checkbox"/> NO		Descrizione
Giudizio sintetico sul valore dell'insediamento	nessun valore ambientale	

ESTRATTO DALLA C.T.R.

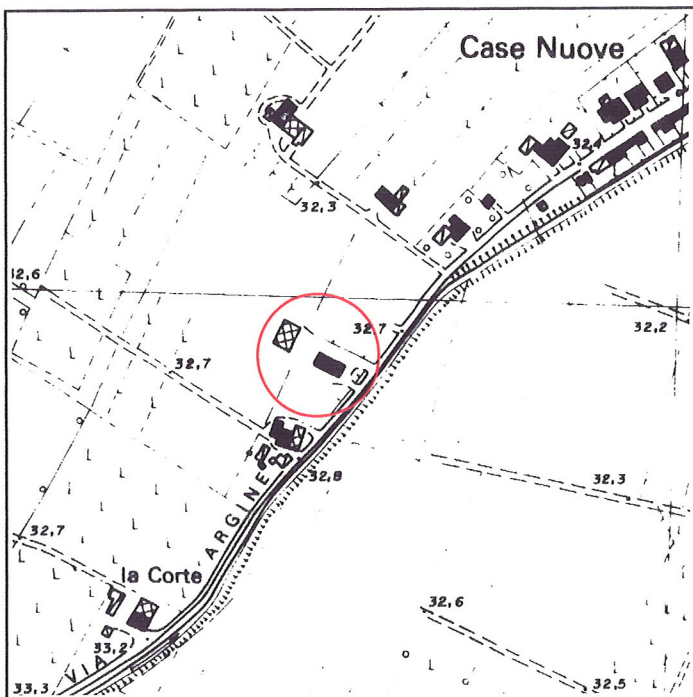

FOTOGRAFIA IDENTIFICATIVA



Altri documenti

Art. 26, Baccarini Sergio, Il 1/9/86
 LE/87, Baccarini Walter, NO 29/7/87
 131/90, Baccarini e Casciello, NO 12/12/90

Note

Edificio residenziale proveniente da integrale ristrutturazione o demolizione e ricostruzione di un più vecchio insediamento rurale leggibile nelle tavole I.G.M.

PUNTI DI RIPRESA FOTOGRAFICA



Foto 1



Foto 2

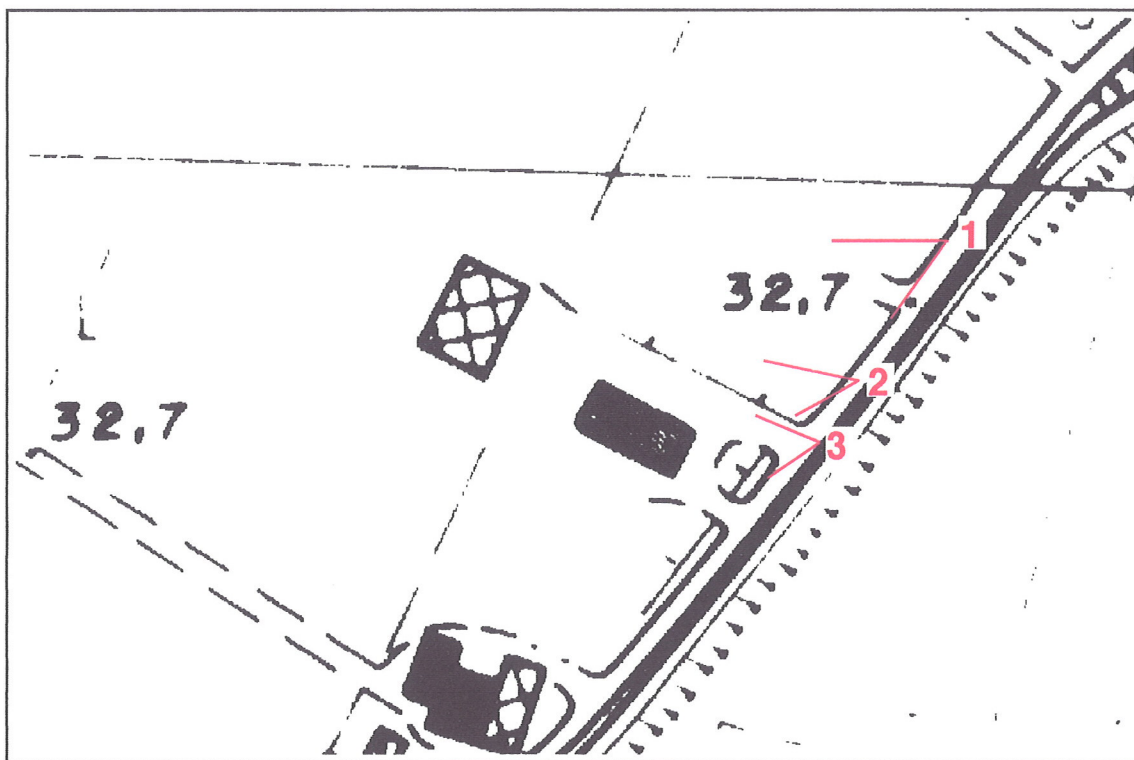

Foto 3