

**COMUNE DI CORREGGIO
INSEDIAMENTO RURALE**

N° 47

Via Modena, 50-50/a-50/b-50/c	Toponimo	
Tav. PRG 2.6	Quadrante B-4	Zona PRG E.7

Edificio principale		Tipologia residenziale
<input type="checkbox"/> Riconoscibile		Interventi nessuno
<input type="checkbox"/> Parzialmente riconoscibile		Dest. d'uso abitazione
<input checked="" type="checkbox"/> Non riconoscibile		
Altri edifici riconoscibili <input type="checkbox"/> SI <input checked="" type="checkbox"/> NO		Tipologia
		Dest. d'uso
Edifici recenti presenti <input checked="" type="checkbox"/> SI <input type="checkbox"/> NO		Tipologia capannoni e nuovo edificio residenziale
		Dest. d'uso stalle e abitazione
Altri elementi di pregio <input type="checkbox"/> SI <input checked="" type="checkbox"/> NO		Descrizione
Giudizio sintetico sul valore dell'insediamento	nessun valore ambientale	

ESTRATTO DALLA C.T.R.

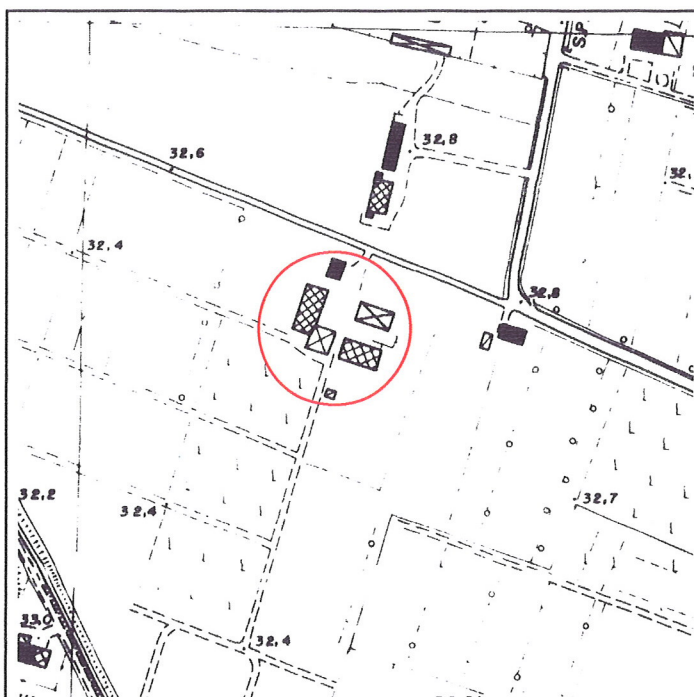

FOTOGRAFIA IDENTIFICATIVA



Altri documenti

- 135/84, Giovanardi F.lli, NO 7/1/85
- LE/88, Giovanardi Ermes, Atti
- LE/90, Az. Agric. Giovanardi, NO 29/12/90
- 106/91, Giovanardi Bruno, NO 6/12/91

Note

Insedimento rurale di nuova edificazione sorto nell'ambito di un precedente insediamento di più vecchia costruzione ora demolito.

PUNTI DI RIPRESA FOTOGRAFICA



Foto 1



Foto 2

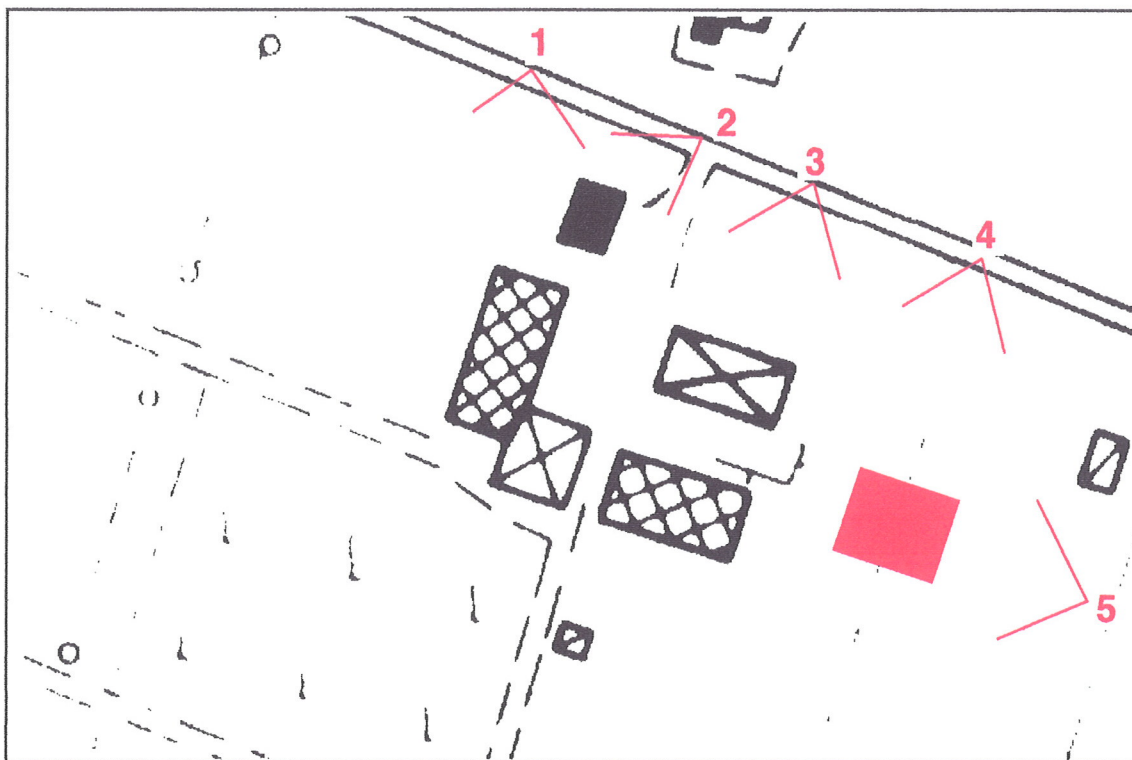

Foto 3



Foto 4



Foto 5