

Via	San Biagio, 19-21-21/a	Toponimo	
Tav. PRG	2.6	Quadrante	B-6
		Zona PRG	E.7

Edificio principale			
<input checked="" type="checkbox"/>	Riconoscibile	Tipologia	elementi contigui
<input type="checkbox"/>	Parzialmente riconoscibile	Interventi	ristrutturazione
<input type="checkbox"/>	Non riconoscibile	Dest. d'uso	abitazione
Altri edifici riconoscibili <input checked="" type="checkbox"/> SI <input type="checkbox"/> NO		Tipologia	caseificio
		Dest. d'uso	in stato di abbandono
Edifici recenti presenti <input checked="" type="checkbox"/> SI <input type="checkbox"/> NO		Tipologia	porcilaie
		Dest. d'uso	in stato di abbandono
Altri elementi di pregio <input checked="" type="checkbox"/> SI <input type="checkbox"/> NO		Descrizione	verde di alto fusto
Giudizio sintetico sul valore dell'insediamento		buon valore ambientale	

ESTRATTO DALLA C.T.R.

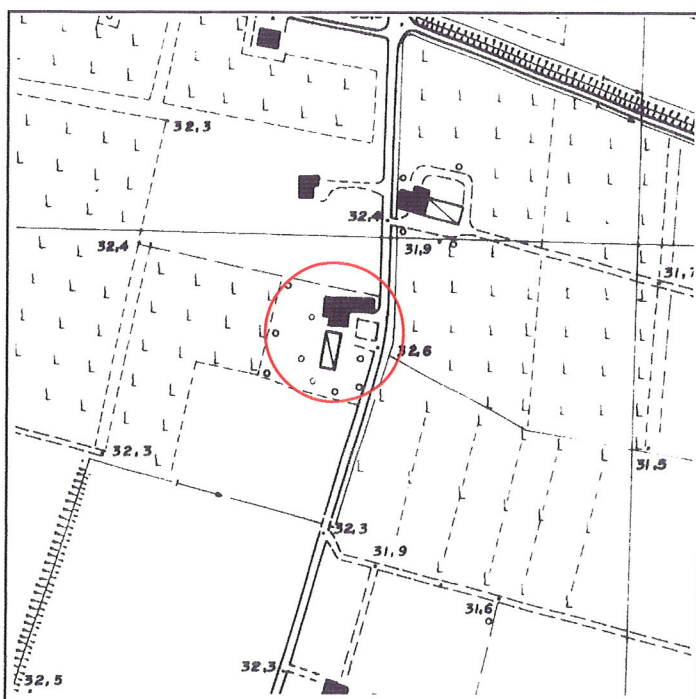

FOTOGRAFIA IDENTIFICATIVA



Altri documenti

LE/85, Zanichelli Luciana, NO 14/3/85
LE/92, Cagarelli A. Luisa, NO 13/5/91

Note

Edificio a elementi contigui sviluppato in pianta rettangolare su due livelli e sottotetto con copertura a due acque e colmo costante. Presenta luci regolari e simmetricamente distribuite. Nell'area dell'insediamento vi è un ex caseificio in pianta quadrata a un livello coperto a quattro acque che presenta sul fronte strada tre lunette nella fascia di sottotetto. In aderenza a quest'ultimo vi sono altri rustici di livello e con coperture diverse.

PUNTI DI RIPRESA FOTOGRAFICA



Foto 1



Foto 2

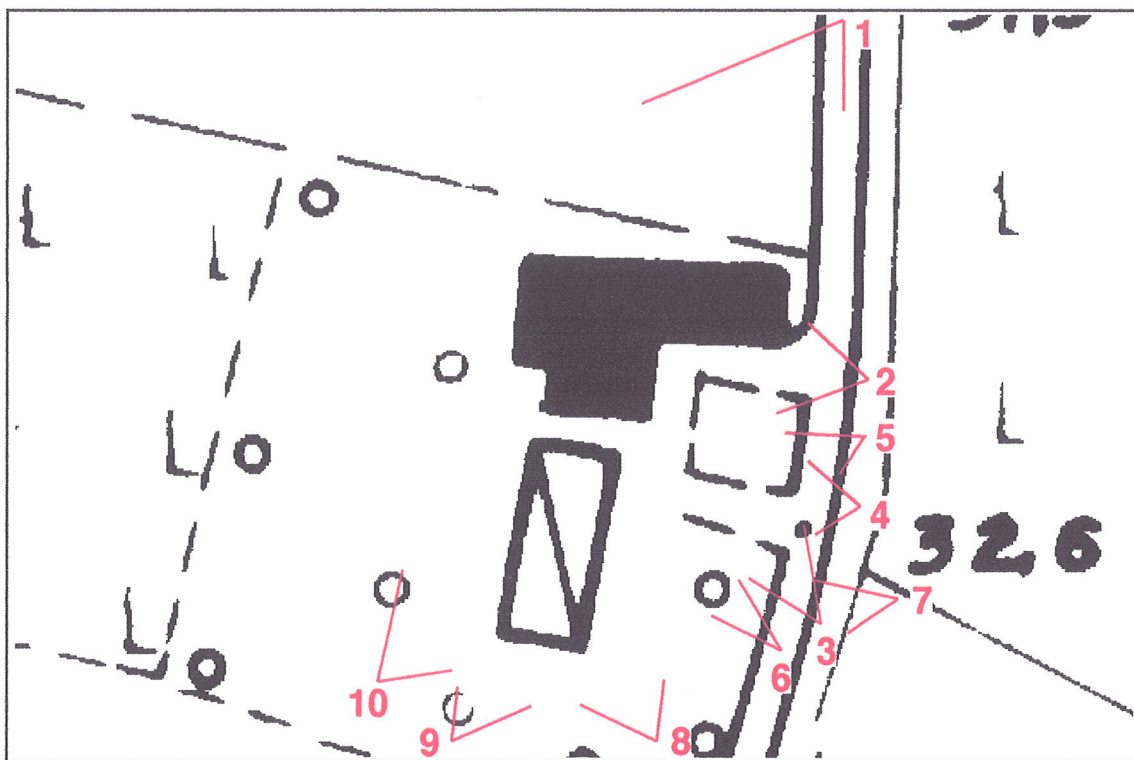

Foto 3



Foto 4



Foto 5



Foto 6



Foto 7



Foto 8



Foto 9



Foto 10