

Via	Fossa Faiella, 8	Toponimo	
Tav. PRG	2.6	Quadrante	B-8
		Zona PRG	E.7

Edificio principale		Tipologia	elementi contigui
<input checked="" type="checkbox"/>	Riconoscibile	Interventi	nessuno
<input type="checkbox"/>	Parzialmente riconoscibile	Dest. d'uso	in stato di abbandono
<input type="checkbox"/>	Non riconoscibile		
Altri edifici riconoscibili <input checked="" type="checkbox"/> SI <input type="checkbox"/> NO		Tipologia	rustico
		Dest. d'uso	in stato di abbandono
Edifici recenti presenti <input type="checkbox"/> SI <input checked="" type="checkbox"/> NO		Tipologia	
		Dest. d'uso	
Altri elementi di pregio <input type="checkbox"/> SI <input checked="" type="checkbox"/> NO		Descrizione	
Giudizio sintetico sul valore dell'insediamento		buon valore ambientale	

ESTRATTO DALLA C.T.R.

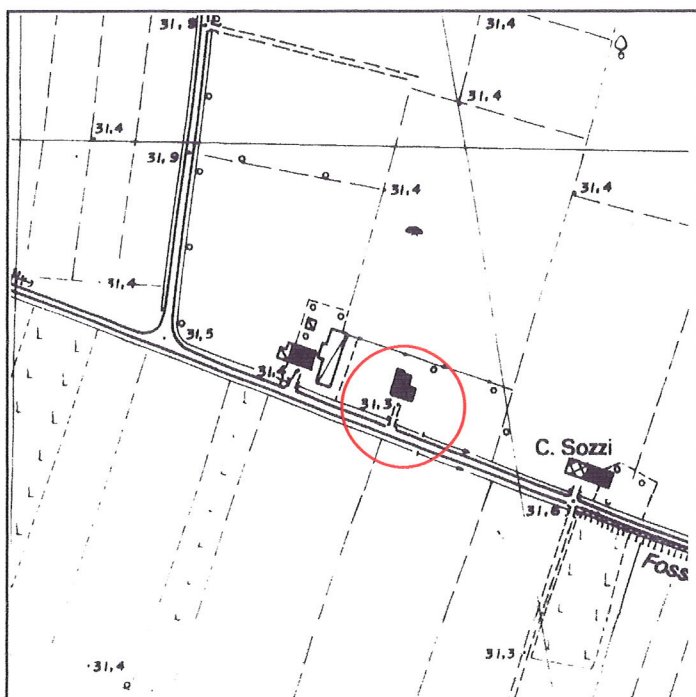

FOTOGRAFIA IDENTIFICATIVA



Altri documenti

LE/90, Bassi Giorgio, Atti
LE/90, Bassi Giorgio e Borghi Ivo, Atti

Note

Edificio ad elementi contigui sviluppato in pianta rettangolare con copertura a due acque e colmo costante. La parte civile posta a est è su due livelli e sottotetto e ha luci regolari e simmetricamente distribuite. Presenta una porta morta passante ora tamponata sul retro. Sempre sul retro ed annesso all'edificio principale esiste un basso comodo ad uso servizi agricoli.

PUNTI DI RIPRESA FOTOGRAFICA



Foto 1



Foto 2

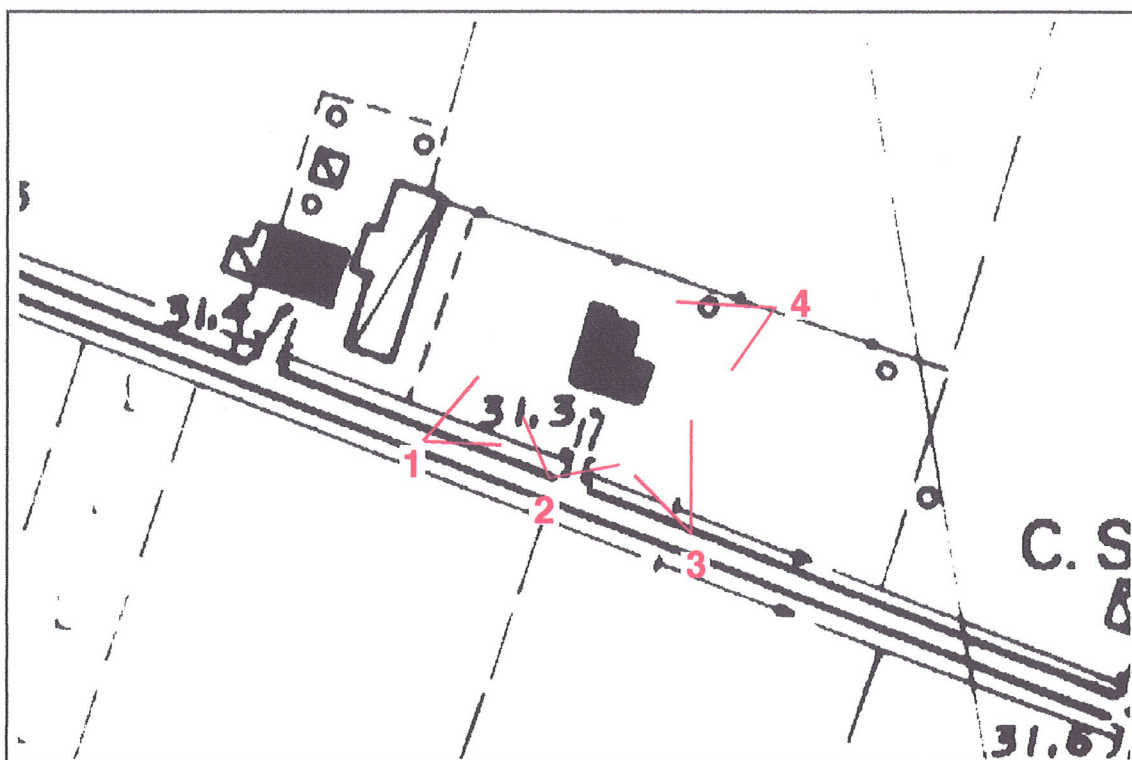

Foto 3



Foto 4